

Katalog stanova

Stambeno-poslovni objekat A

Dup „Momisici A“ Podgorica

kat.parc. 135/1, 134/1, 133, 154/1, 154/4, 154/5, 154/6, 153/3, 152/1, 150/1, KO Podgorica I, Podgorica



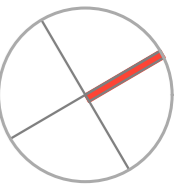

Katalog

Stambeno-poslovni objekat

OPIS LOKACIJE OBJEKTA

Predmetna lokacija obuhvata urbanisticke parcele 3 i 4 u zahvatu DUP-a „Momišici A“ u Podgorici. Ukupna površina parcele koja je predmet ovog projekta je 4278.52 m².

Na parceli se nalaze 2 stambeno-poslovna objekta, od kojih je jedan u funkciji (objekat na UP 3), a drugi je u fazi pripreme za adaptaciju.

Saobraćajni prilaz parceli je obezbjedjen sa jugo-istocne strane, dok je planskim rješenjem predvidjen i saobraćajni prilaz sa sjeverozapadne strane parcele.

Teren na kome su gradjeni objekti je bio u padu, pa je obezbjedjenje objekata rješeno izgradnjom potpornih zidova.

Izgradnjom objekata i potpornih zidova oko, njih formirani su prostori na razlicitim nivoima, koji se mogu posmatrati kao posebne cjeline, a istovremeno predstavljaju dio jedinstvenog kompleksa.

Pješacki prilazi su obezbjedjeni preko postojećeg stepeništa, od kojih 2 bocna vode na plato iznad garaže, koji je zamišljen kao centralno mjesto za okupljanje stanara ovih objekata.

Ukupan broj poslovnih prostora na objektu je 7(sedam).

Ukupan broj stanova na objektu je 76(sedamdeset sest).

Strukture stnova su date u tabelama na narednim priložima.

UKUPAN BROJ STANOVA NA OBJEKTU	Ukupno:
Garsonjera	12
Jednosoban stan	27
Dvosoban stan	26
Trosoban stan	0
Četvorosoban stan	2
Dvosoban stan-dupleks	3
Trosoban stan-dupleks	3
Četvorosoban stan-dupleks	3
	76



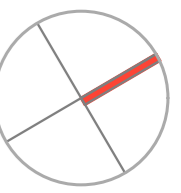

Katalog Poslovni prostori

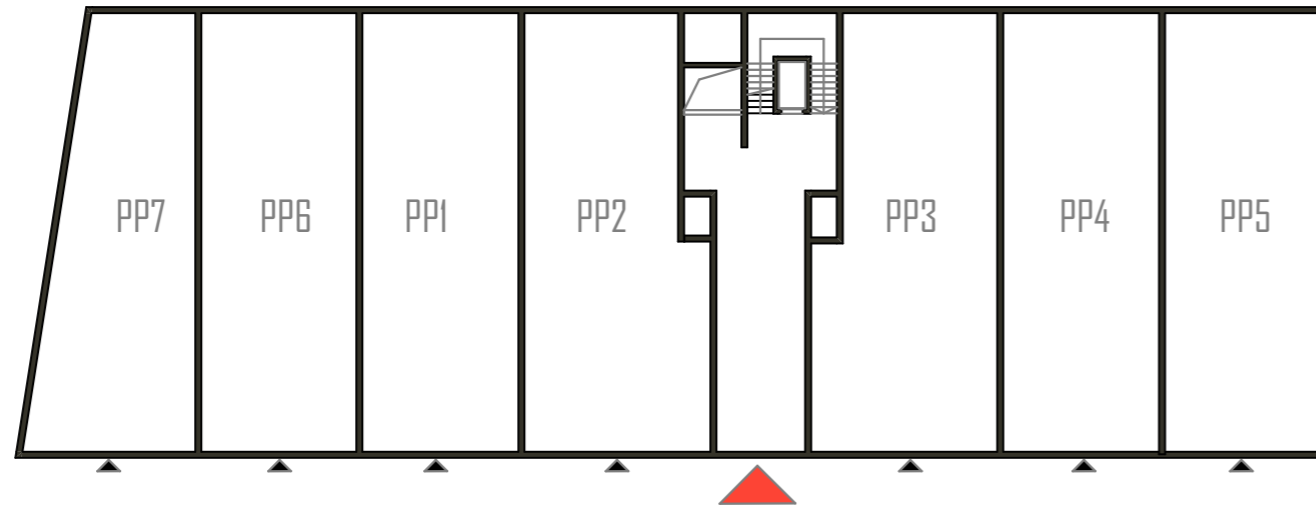

Poslovni prostori

Poslovni prostori su smješteni u prizemlju objekta. Ima ih ukupno sedam(7). Protežu se u smjeru istok-zapad, gdje im se ulazi nalaze na istočnoj strani. Ulazna strana je sva od stakla, kako bi se obezbijedila bolja sagledivost a i osvijetljenost prostora.

Poslovni prostori	m ²
Poslovni prostor 1	136,67 m ²
Poslovni prostor 2	149,78 m ²
Poslovni prostor 3	149,42 m ²
Poslovni prostor 4	136,39 m ²
Poslovni prostor 5	134,74 m ²
Poslovni prostor 6	136,51 m ²
Poslovni prostor 7	122,70 m ²
Ukupno neto:	1059,00 m ²
Ukupno bruto:	1149,00 m ²



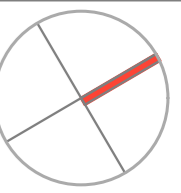

Katalog

Stambene jedinice

Na objektu su predviđene stambene jedinice različitih struktura i površina. Tako da se na objektu se mogu naci jedinice od garsonjere do četvorosobnog stana. Luksuznija varijanta su duplexi, koji se nalaze na poslednjim etazama sa kojih se pruža predivan pogled na okolinu. Etaze nisu tipske, već se na različitim etazama mogu naci i različite strukture stanova. Zgrada ima jedan(1) glavni ulaz sa dva(2) lifta, jednim koji prolazi kroz cijeli objekat dok drugi ide do treće(3) etaze. Objekat se nalazi u mirnom dijelu grada, okružen zelenilom.

Broj stambenih jedinica po strukturi je sljedeći:

- Garsonjere:
- Jednosobni stanovi:
- Dvosobni stanovi:
- Trošobni stanovi:
- Četvorosobni stanovi:
- Dvosoban stan(duplex):
- Trošoban stan(duplex):
- Četvorosoban stan(duplex):



Katalog stanova

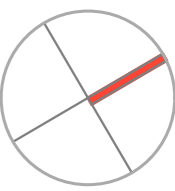

Osnova etaze I



Struktura stambene jedinice	Ukupno po etazi
Garsonjera	4
Jednosoban	3
Cetvorosoban	2

Osnova etaze III

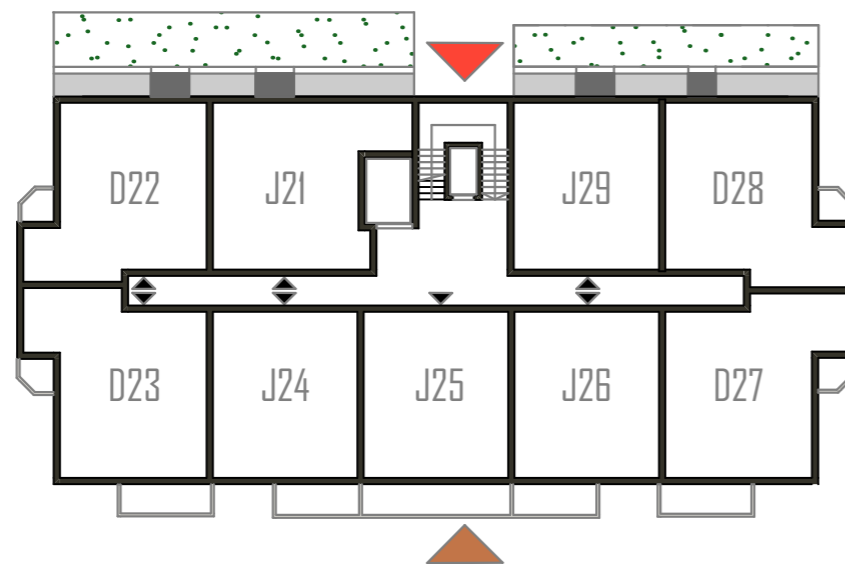

Struktura stambene jedinice	Ukupno po etazi
Jednosoban	5
Dvosoban	4

Osnova etaze II

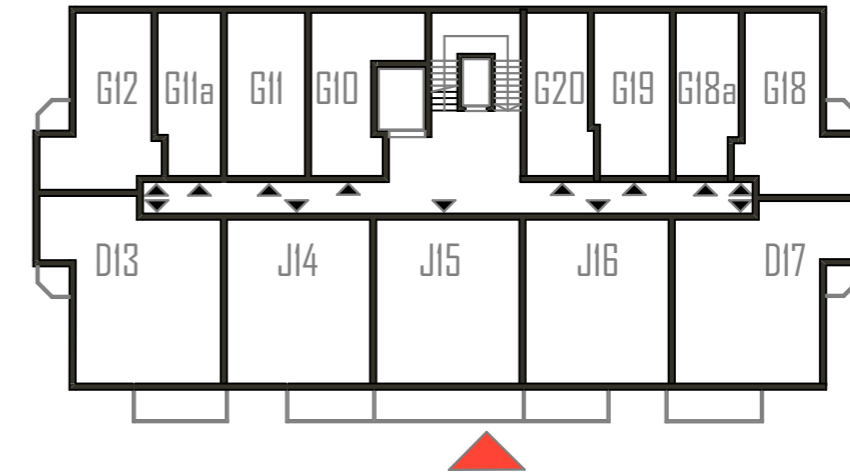

Struktura stambene jedinice	Ukupno po etazi
Garsonjera	8
Jednosoban	3
Dvosoban	2

Osnova etaza IV,V,VI,VII

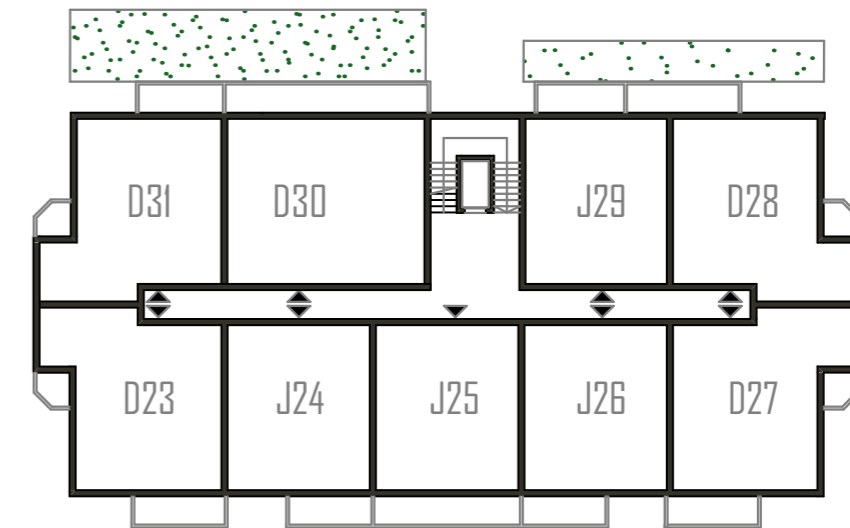

Struktura stambene jedinice	Ukupno po etazi	Ukupno na etazama IV,V,VI,VII
Jednosoban	4	16
Dvosoban	5	20

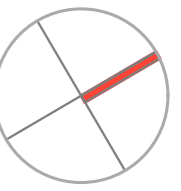

Katalog stanova

Osnova etaze VIII
(duplex stanovi)

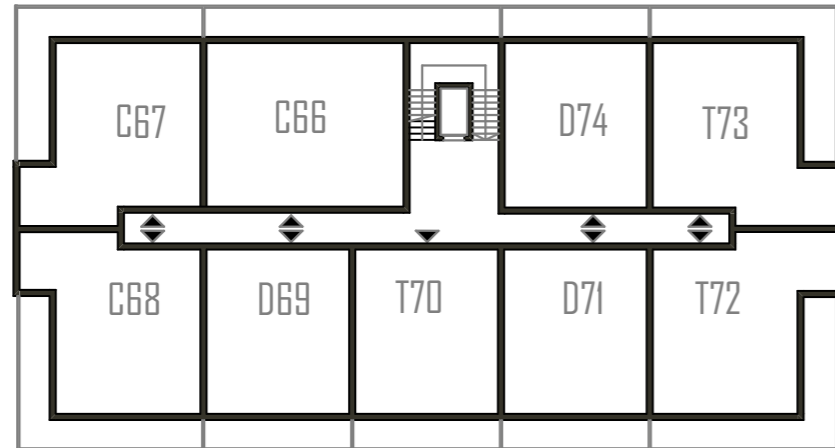

Struktura stambene jedinice	Ukupno po etazi
Dvosoban	3
Trosoban	3
Četvorosoban	3

UKUPAN BROJ STANOVA NA OBJEKTU	Ukupno:
Garsonjera	12
Jednosoban stan	27
Dvosoban stan	26
Trosoban stan	0
Četvorosoban stan	2
Dvosoban stan-dupleks	3
Trosoban stan-dupleks	3
Četvorosoban stan-dupleks	3
	76

Osnova etaze IX
(dupleks stanovi)

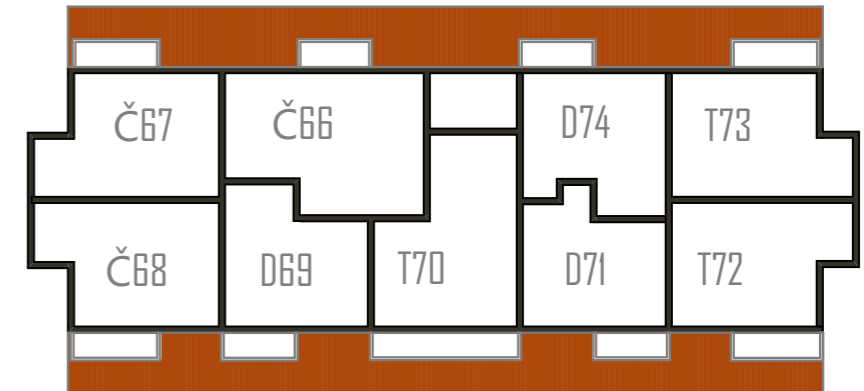

Struktura stambene jedinice	Ukupno po etazi
Dvosoban	3
Trosoban	3
Četvorosoban	3

Katalog stanova

Tip stana **1-garsonjera**

Nalazi se na:

etazi I-oznaka: **G01** (28,69m²)

etazi II-oznaka: **G10** (28,71m²)

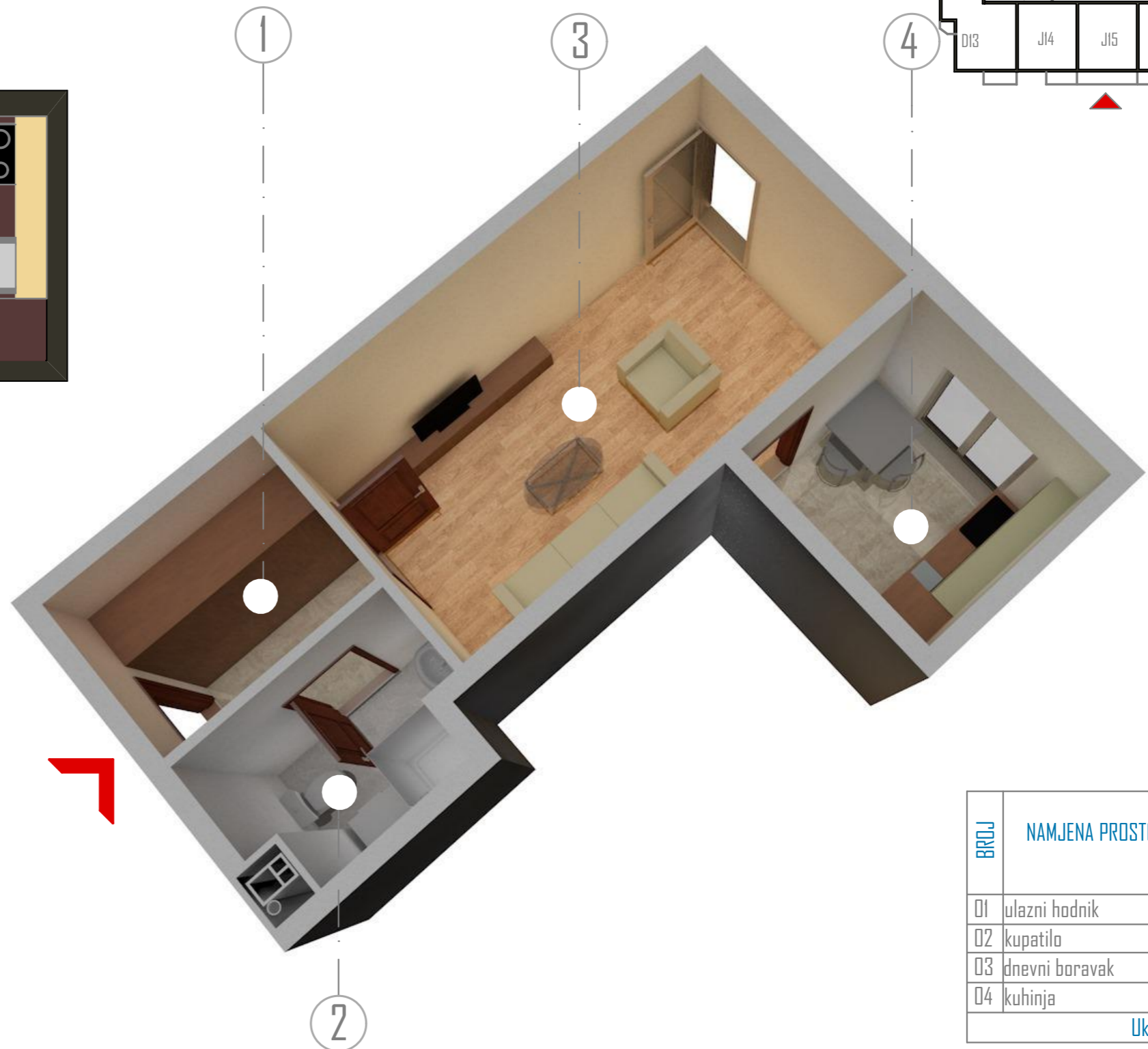
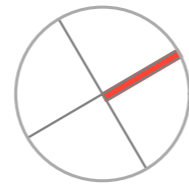

BROJ	NAMJENA PROSTORIJA	POVRSINA
		(m ²)
01	ulazni hodnik	4,16
02	kupatilo	3,26
03	dnevni boravak	15,77
04	kuhinja	5,50
Ukupno:		28,69

Katalog stanova

Tip stana **3-garsonjera**

Nalazi se na:

etazi I-oznaka: **G09** (23,93m²)

etazi II-oznaka: **G20** (23,93m²)

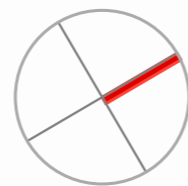

BROJ	NAMJENA PROSTORIJA	POVRSINA
		(m ²)
01	ulazni hodnik	4,00
02	kupatilo	3,24
03	dnevni boravak	16,69
Ukupno:		23,93

Katalog stanova

Tip stana **4-garsonjera**

Nalazi se na

etazi I-oznaka: **G08** (27,07m²)

etazi II-oznaka: **G19** (27,08m²)



BROJ	NAMJENA PROSTORIJA	POVRSINA
		(m ²)
01	ulazni hodnik	3,03
02	kupatilo	4,09
03	dnevni boravak	19,95
Ukupno:		27,07

Katalog stanova

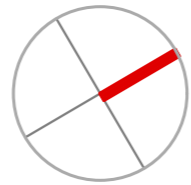

Tip stana **5-jednosoban stan**

Nalaze se na etazi I-oznaka: **J04**(66,16m²), **J05**(66,49m²),

na etazi II -oznaka **J15** (64,01m²)

etaza III-oznaka **J25** (63,00m²)

etaza IV-oznaka **J34** (63,34m²)

etaza V-oznaka **J43** (63,34m²)

etaza VI-oznaka **J52** (63,34m²)

etaza VII-oznaka **J61** (63,34m²)

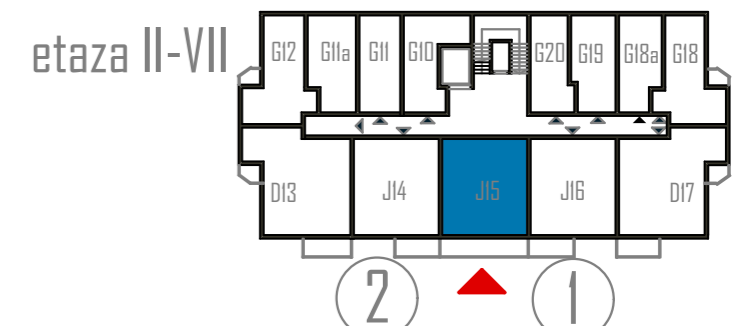

stan J04

BROJ	NAMJENA PROSTORIJA	POVRSINA
		(m ²)
01	ulazni hodnik	5,57
02	kupatilo	4,48
03	dnevni boravak i trpezarija	22,70
04	kuhinja	5,36
05	spavaca soba	17,09
06	terasa	10,96
Ukupno:		66,16

stan J05

BROJ	NAMJENA PROSTORIJA	POVRSINA
		(m ²)
01	ulazni hodnik	5,13
02	kupatilo	4,40
03	dnevni boravak i trpezarija	21,67
04	kuhinja	5,73
05	spavaca soba	16,60
06	terasa	10,96
Ukupno:		64,49

Katalog stanova

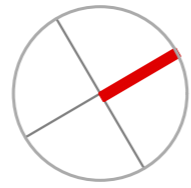

Tip stana **6-jednosoban stan**

Nalazi se na:

etazi I- oznaka **J06** (64,52m²)



BRJ	NAMJENA PROSTORIJA	POVRSINA
		(m ²)
01	ulazni hodnik	5,58
02	kupatilo	4,37
03	dnevni boravak i trpezarija	21,69
04	kuhinja	5,26
05	spavaca soba	16,66
06	terasa	10,96
Ukupno:		64,52

Katalog stanova

Tip stana **7-cetvorosoban stan**

Nalazi se na:

etazi I -oznaka: **C03** (137,46m² + 250,00m²)

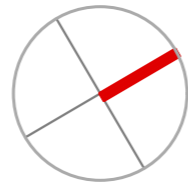

etazi I



BROJ	NAMJENA PROSTORIJA	POVRSINA (m ²)
01	ulazni hodnik	13,95
02	kupatilo	5,98
03	ostava	3,8
04	toalet	2,33
05	spavaca soba 1	12,72
06	spavaca soba 2	11,34
07	master spavaca soba	13,83
08	kupatilo	3,25
09	spavaca soba 3	19,80
10	dnevni boravak i trpezarija	32,77
11	kuhinja	6,30
12	terasa 1	1,96
13	terasa 2	250,00
Ukupno:		137,36
		+250,00

Katalog stanova

Tip stana **8-cetvorosoban stan**

Nalazi se na:

etazi I - oznaka **C07** (137,72+116m²)

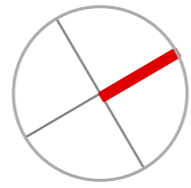

etazi I

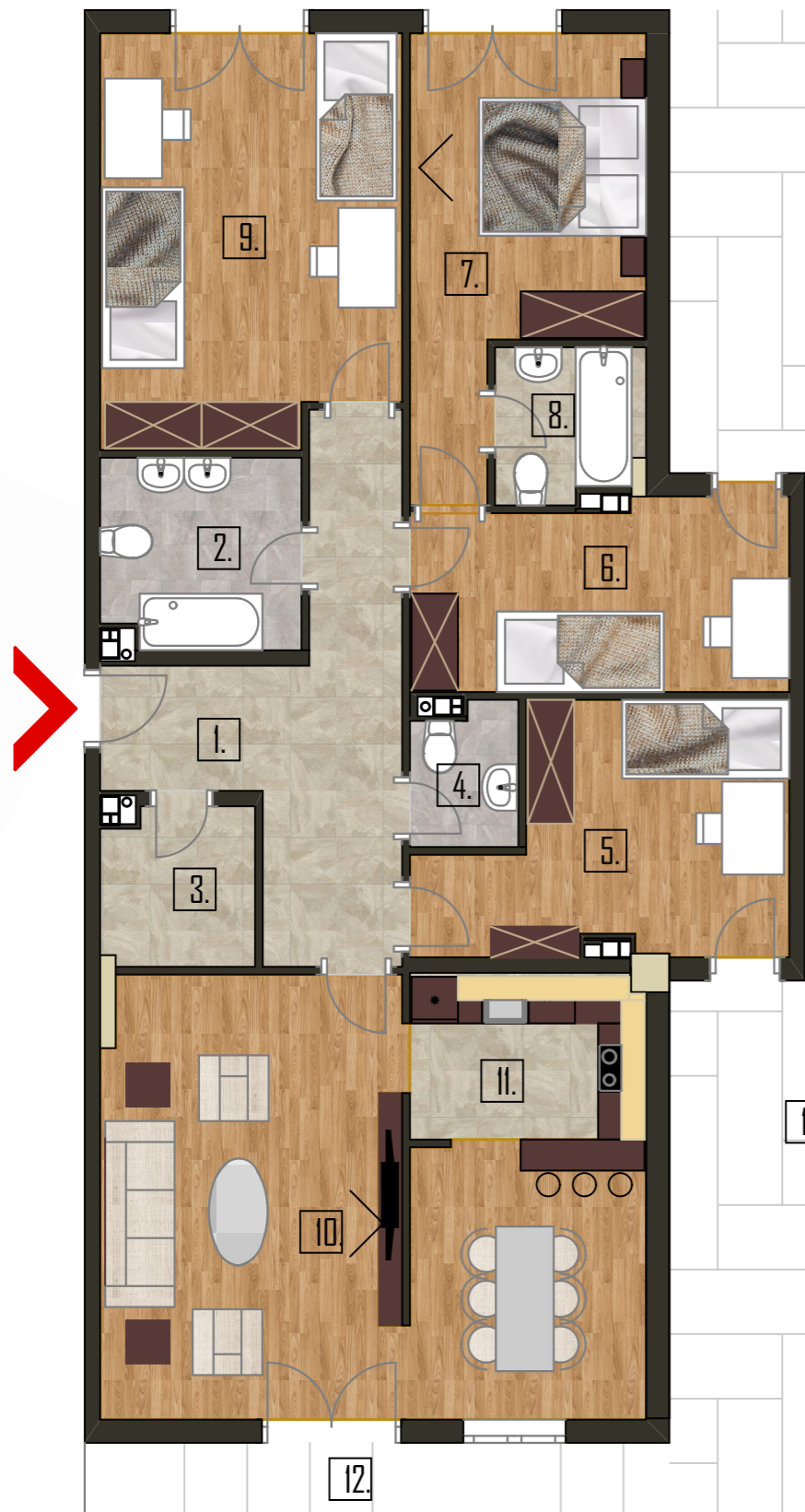

BROJ	NAMJENA PROSTORIJA	POVRSINA
		(m ²)
01	ulazni hodnik	13,95
02	kupatilo	5,98
03	ostava	3,8
04	toalet	2,33
05	spavaca soba 1	12,72
06	spavaca soba 2	11,34
07	master spavaca soba	13,83
08	kupatilo	3,25
09	spavaca soba 3	19,80
10	dnevni boravak i trpezarija	32,77
11	kuhinja	6,30
12	terasa 1	11,96
13	terasa 2	116,00
	Ukupno:	137,72
		+116,00

Katalog stanova

Tip stana **9-garsonjera**

Nalazi se na etazi II (oznaka: **G11a**)

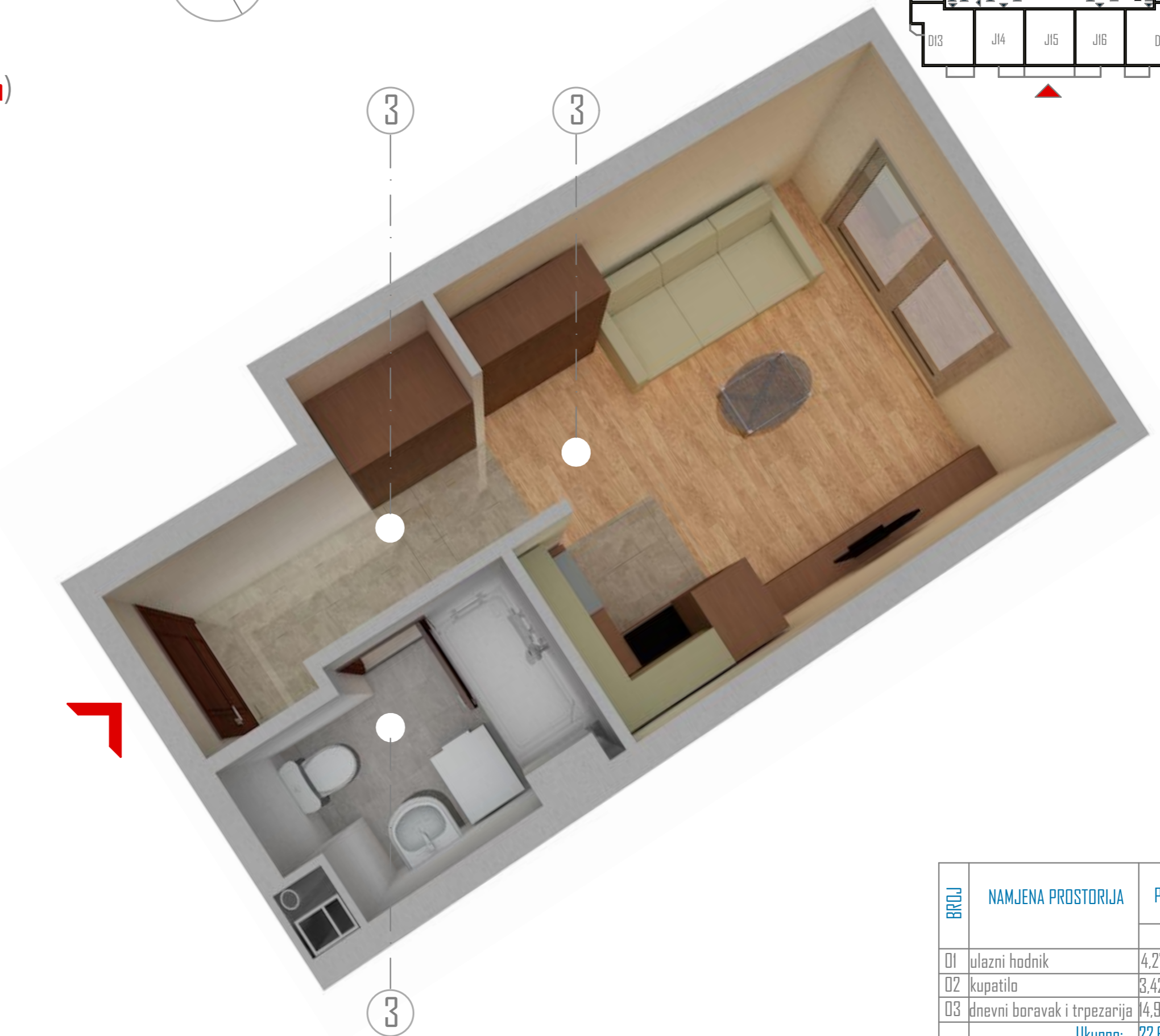
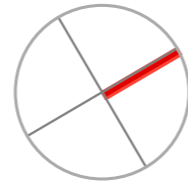

BROJ	NAMJENA PROSTORIJA	POVRSINA
		(m ²)
01	ulazni hodnik	4,27
02	kupatilo	3,42
03	dnevni boravak i trpezarija	14,97
Ukupno:		22,66

Katalog stanova

Tip stana **10**-garsonjera

Nalazi se na:

etazi II oznaka: **G18a** (22,95m²)

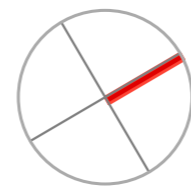

BROJ	NAMJENA PROSTORIJA	POVRSINA
		(m ²)
01	ulazni hodnik	4,35
02	kupatilo	3,53
03	dnevni boravak i trpezarija	14,97
	Ukupno:	22,95

Katalog stanova

Tip stana **II**-garsonjera

Nalazi se na:

etazi II -oznaka: **G12**(36,76m²)

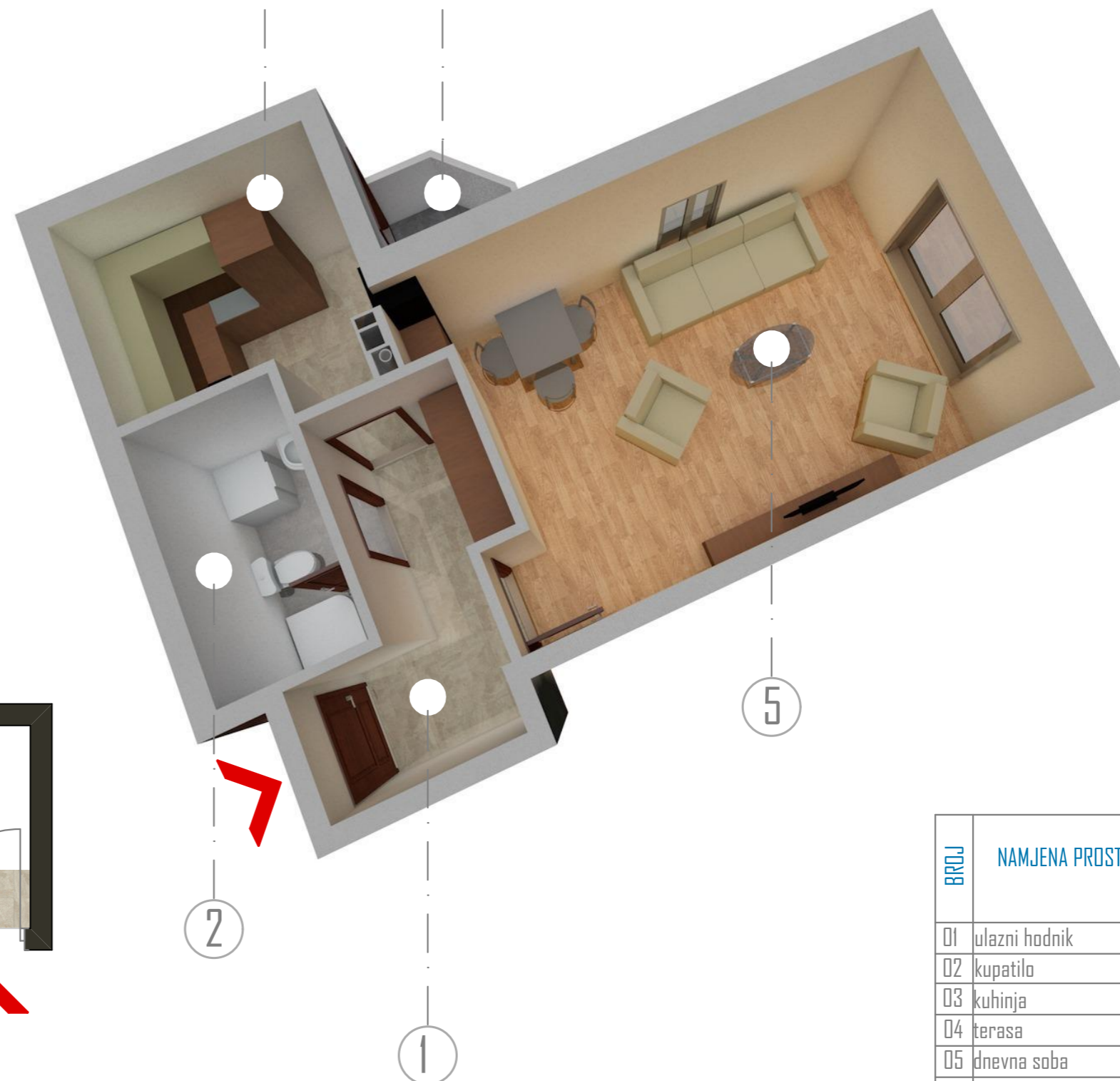
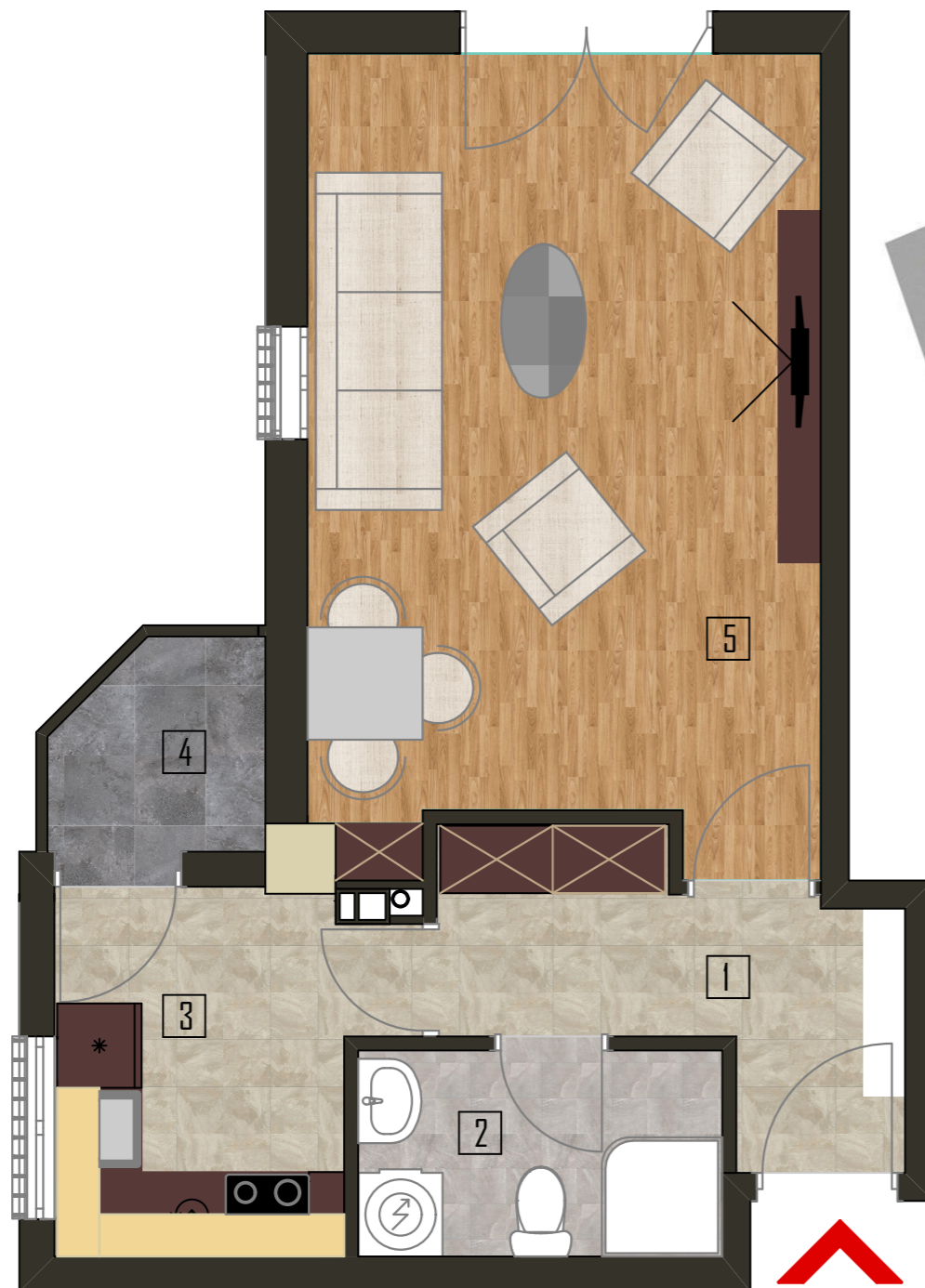
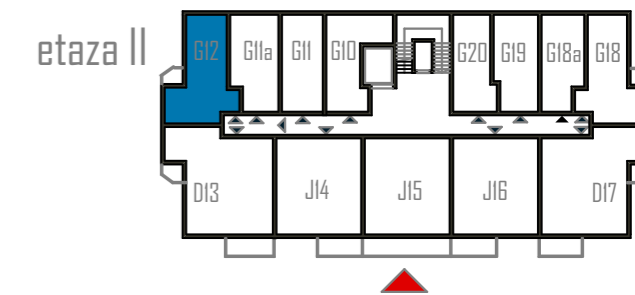
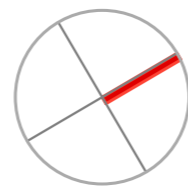

BROJ	NAMJENA PROSTORIJA	POVRSINA
		(m ²)
01	ulazni hodnik	5,10
02	kupatilo	3,67
03	kuhinja	5,7
04	terasa	2,19
05	dnevna soba	20,10
	Ukupno:	36,76

Osnova tipskog stana-D32

(struktura stana:dvosoban)

Br.	Namijena prostorije:	P(m2)
1.	Ulazni hodnik	5.7
2.	Toalet	1.72
3.	Kuhinja	5.52
4.	Dnevna soba i trpezarija	22.13
5.	Terasa	5.59
6.	Spavaca soba 1	10.90
7.	Kupatilo	3.73
8.	Spavaca soba 2	9.86
9.	Terasa	2.35
UKUPNO:		67.50



Stambeno-poslovna zgrada "Momišići"



etaža IV-VII

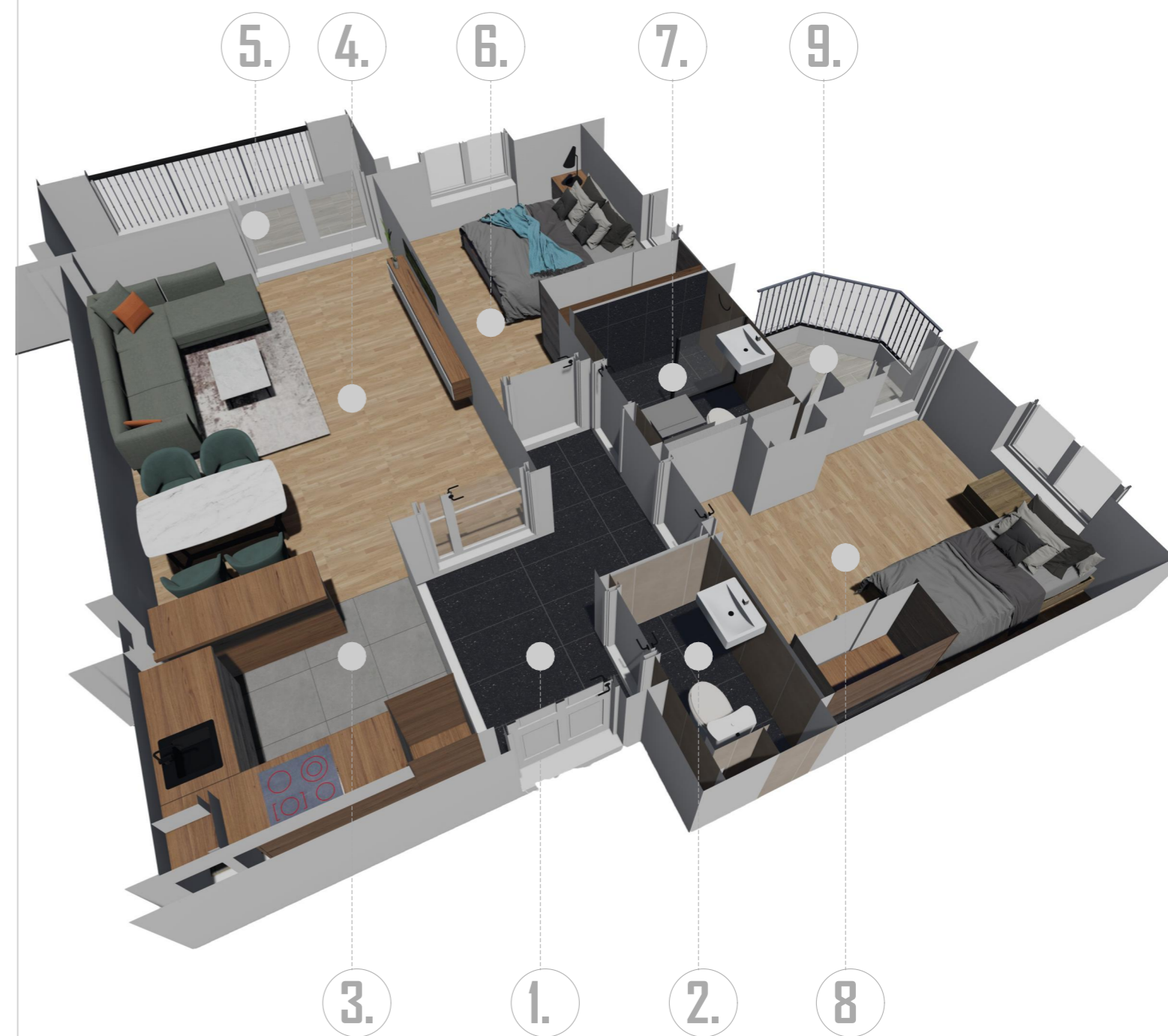

Osnova tipskog stana-J33

(struktura stana:jednosoban)

Br.	Namjena prostorije:	P(m2)
1.	Ulazni hodnik	5.45
2.	Kuhinja	5.02
3.	Dnevna soba i trpezarija	21.54
4.	Terasa	5.18
5.	Spavaca soba	16.39
6.	Kupatilo	4.10
	UKUPNO:	57.68



Stambeno-poslovna zgrada "Momišići"

etaža IV-VII

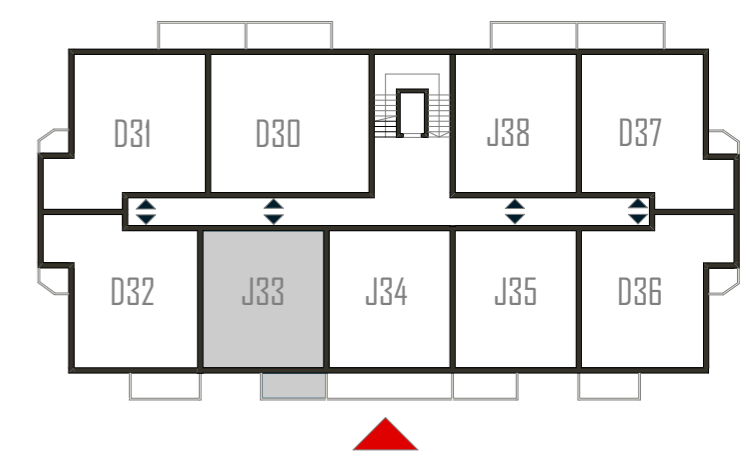

Katalog stanova

Tip stana **16**-jednosoban stan

Nalazi se na:

- etazi II- oznaka **J16** (59,16m²)
- na etazi III- oznaka **J26** (59,07m²)
- na etazi IV- oznaka **J35** (58,43m²)
- na etazi V- oznaka **J44** (58,29m²)
- na etazi VI- oznaka **J53** (58,29m²)
- na etazi VII- oznaka **J62** (58,29m²)

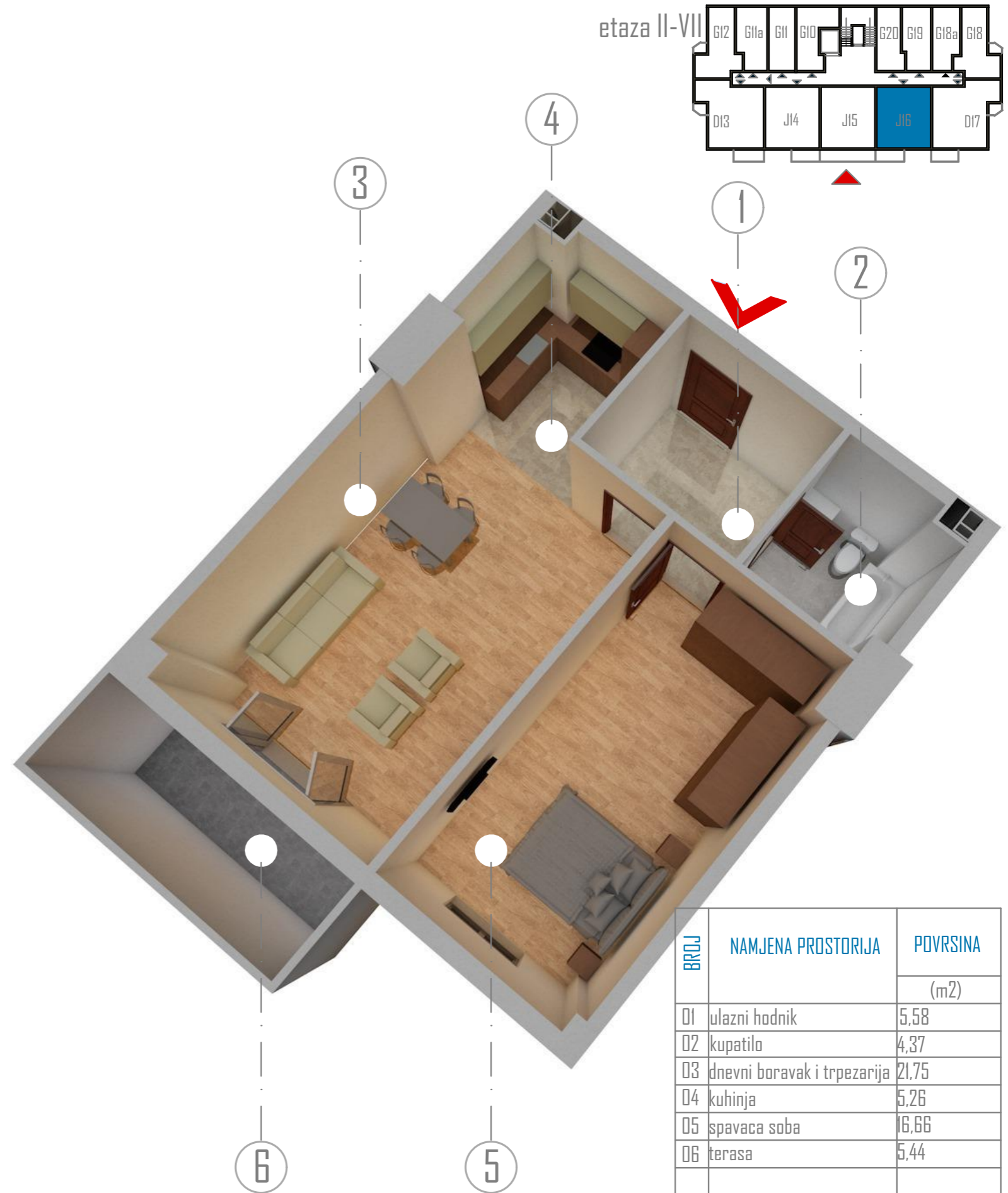
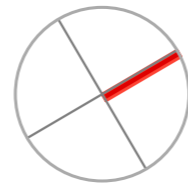

BROJ	NAMJENA PROSTORIJA	POVRSINA
		(m ²)
01	ulazni hodnik	5,58
02	kupatilo	4,37
03	dnevni boravak i trpezarija	21,75
04	kuhinja	5,26
05	spavaca soba	16,66
06	terasa	5,44
Ukupno:		59,16

Osnova tipskog stana-J38

(struktura stana:jednosoban)

Br.	Namjena prostorije:	P(m2)
1.	Ulazni hodnik	5.27
2.	Kuhinja	5.55
3.	Dnevna soba i trpezarija	21.97
4.	Terasa	6.86
5.	Spavaca soba	15.65
6.	Kupatilo	3.96
UKUPNO:		59.26

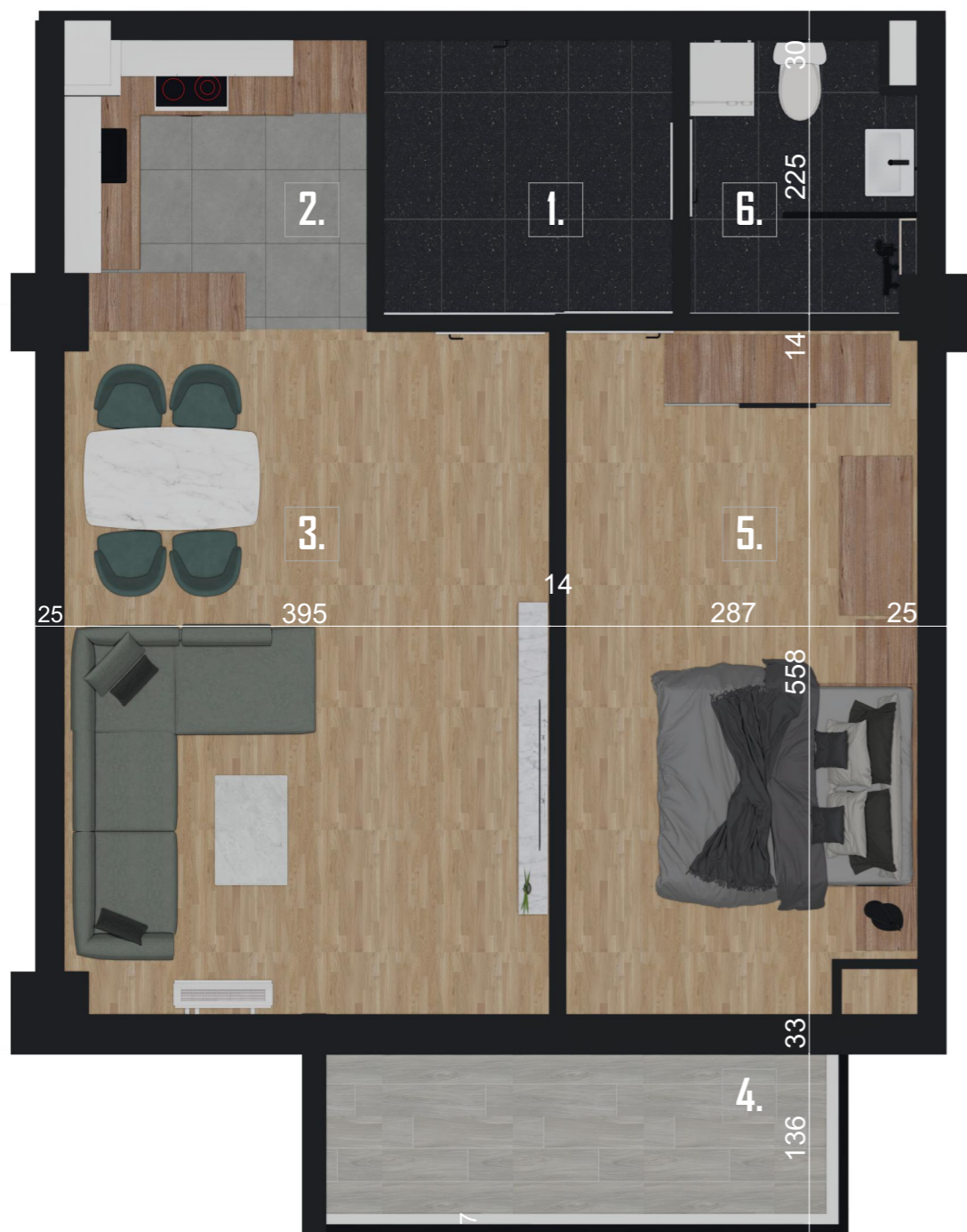

Stambeno-poslovna zgrada "Momišići"



etaža IV-VII

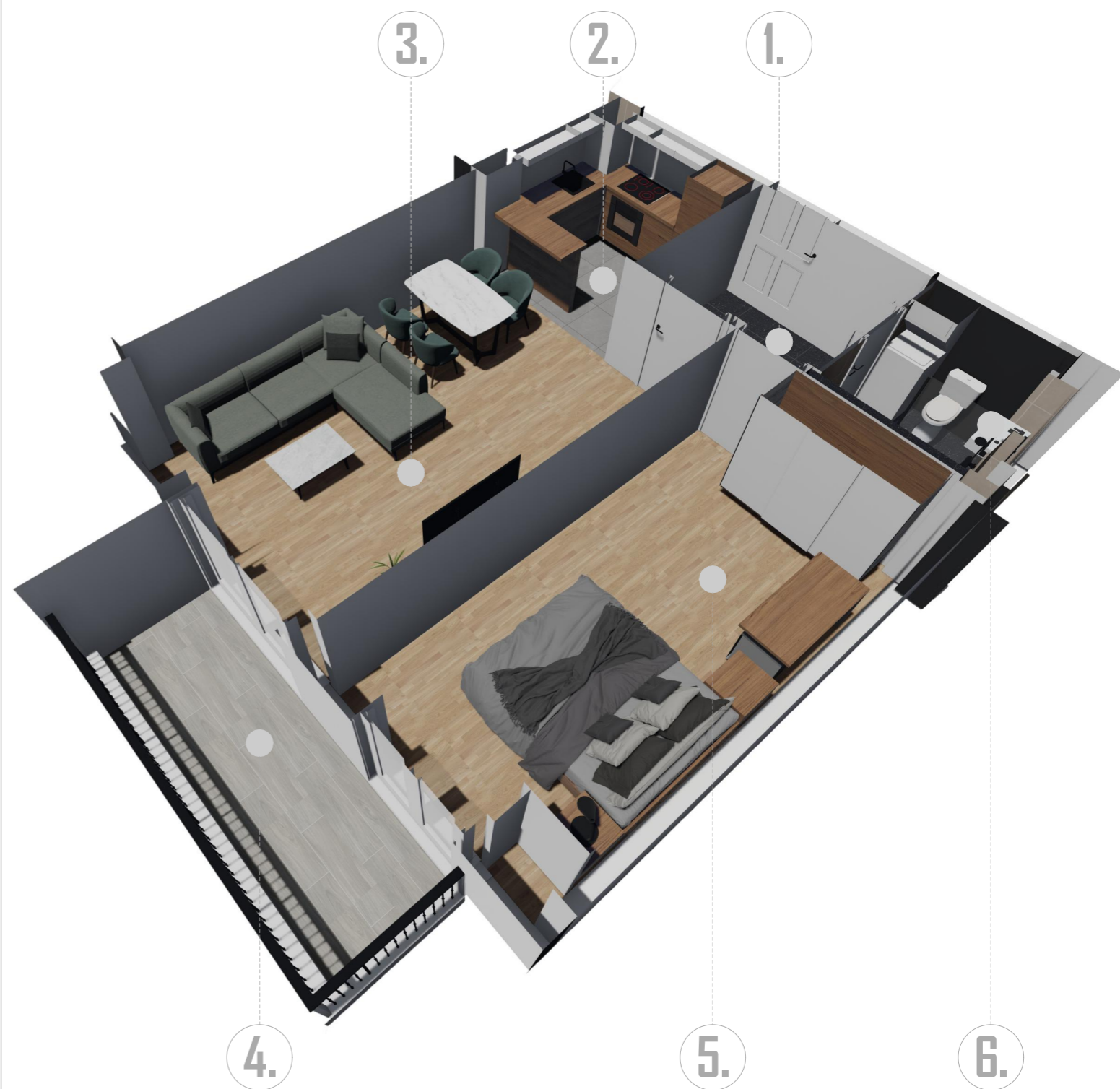

Katalog stanova

Tip stana **18**-jednosoban stan

Nalazi se na:

etazi III oznaka **J21** (58,95m²)

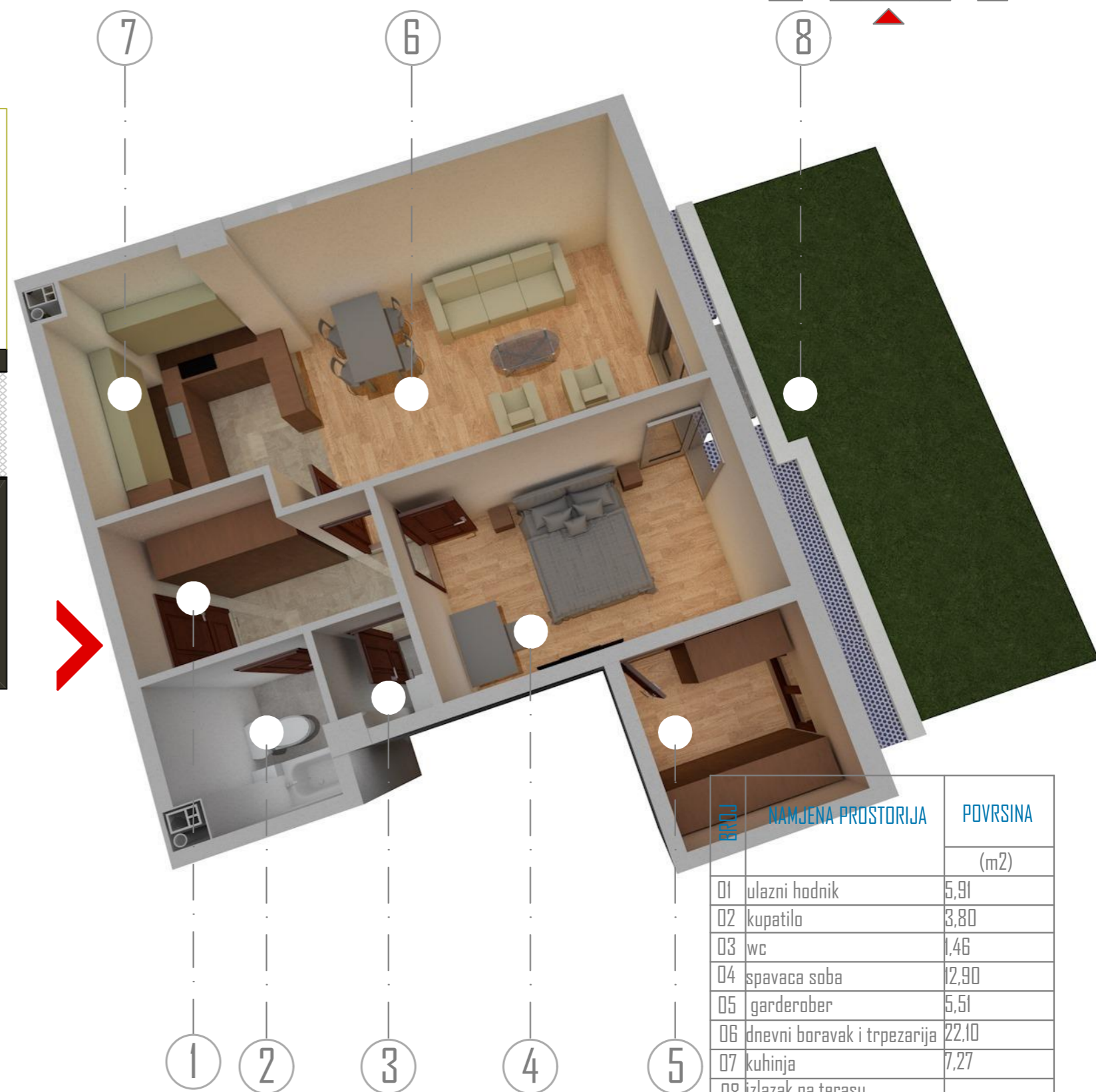
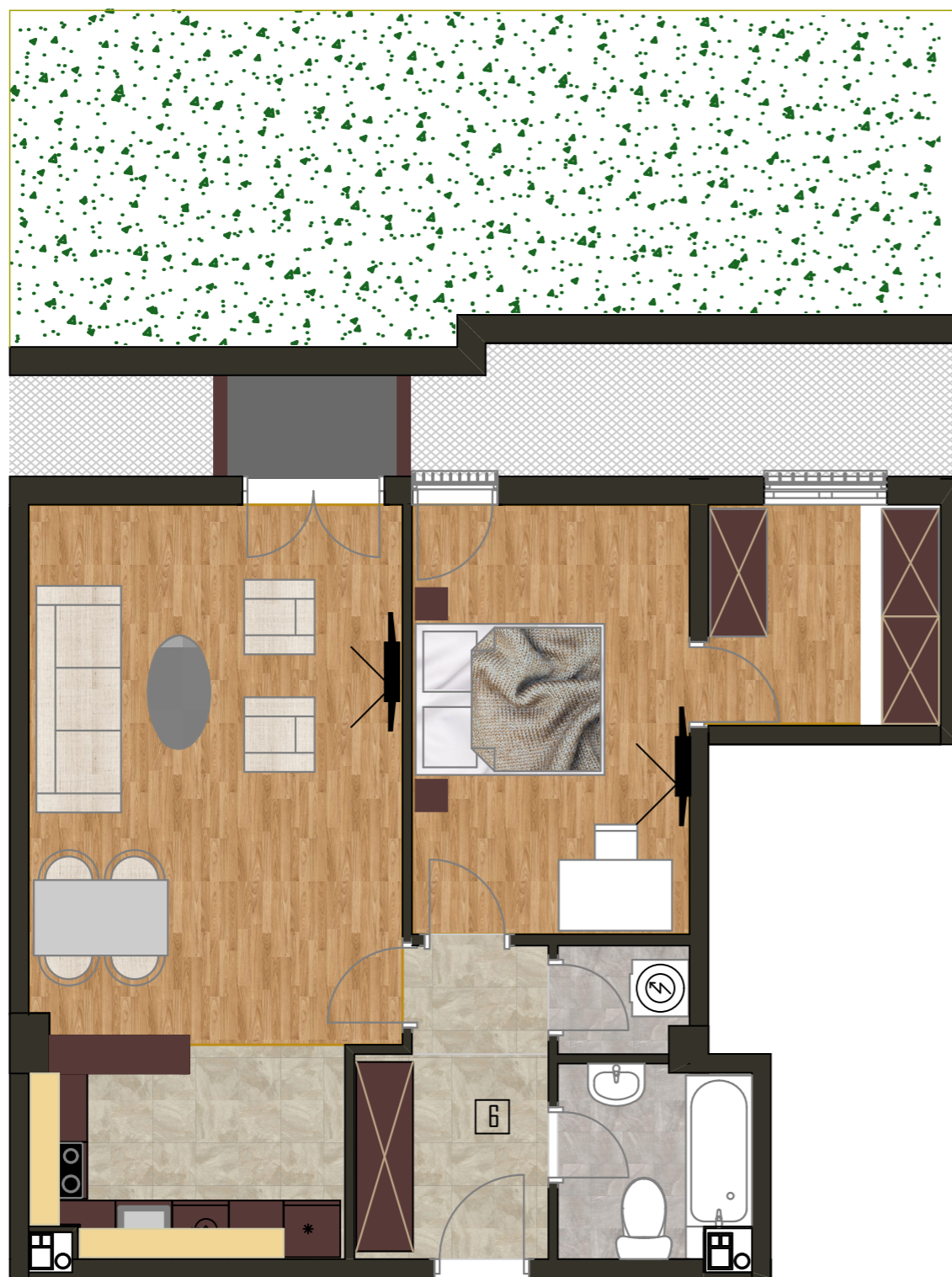
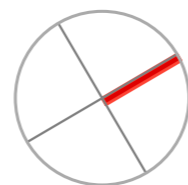

POVRH	NAMJENA PROSTORIJA	POVRšina (m ²)
01	ulazni hodnik	5,91
02	kupatilo	3,80
03	wc	1,46
04	spavaca soba	12,90
05	garderobier	5,51
06	dnevni boravak i trpezarija	22,10
07	kuhinja	7,27
08	izlazak na terasu	
Ukupno:		58,95

Katalog stanova

Tip stana **23**-jednosoban stan
 Nalazi se na:
 etazi IV -oznaka: **J38**(60,87m²)

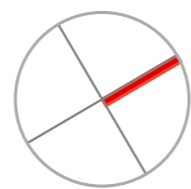

etaza IV

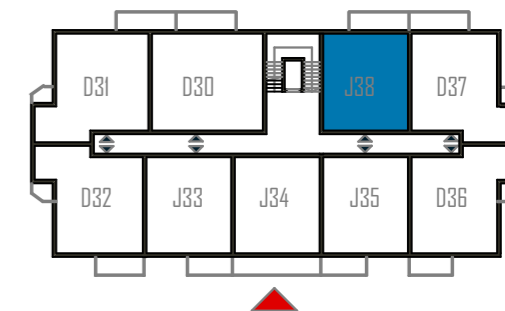

BROJ	NAMJENA PROSTORIJA	POVRSINA
		(m ²)
01	ulazni hodnik	5,28
02	kupatilo	3,97
03	kuhinja	5,57
04	dnevni boravak i trpezarija	21,77
05	spavaca soba	15,65
06	terasa	8,63
	Ukupno:	60,87

Katalog stanova

Tip stana **24**-dvosoban stan

Nalazi se na:

etazi IV -oznaka: **D37** (66,09m²)

na etazi V-oznaka **D46** (68,3m²)

na etazi VI-oznaka **D55** (68,3m²)

na etazi VII-oznaka **D64** (68,3m²)

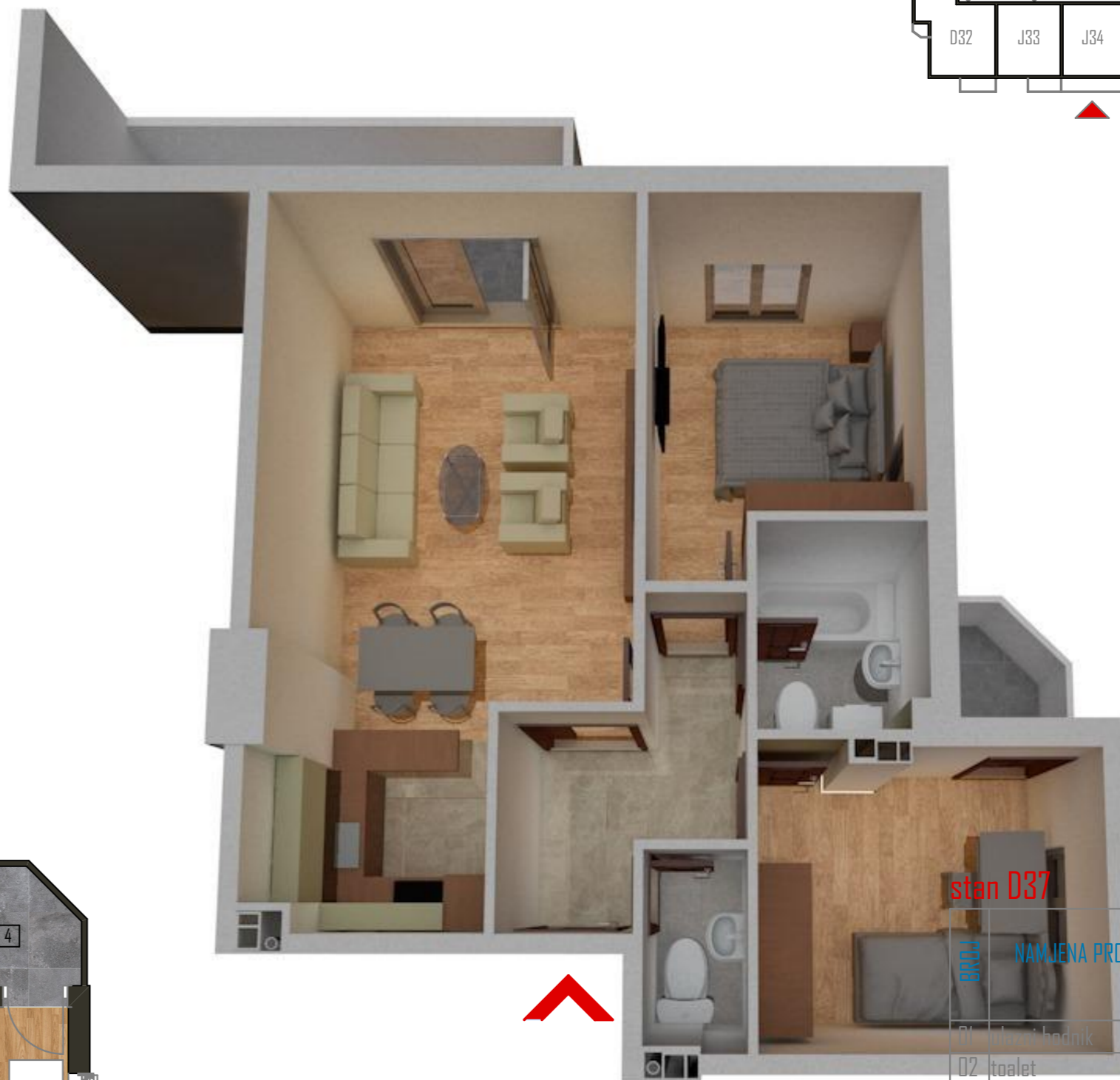
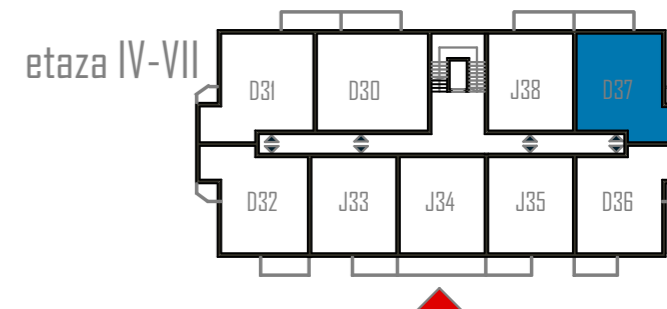
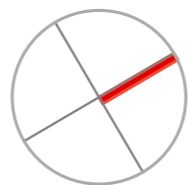

stan D37

PROJ	NAMJENA PROSTORIJA	POVRSINA (m ²)
01	ulazni hodnik	5,77
02	toalet	1,73
03	spavaca soba I	9,88
04	terasa I	2,35
05	kupatilo	3,74
06	master spavaca soba	10,90
07	dnevni boravak i trpezarija	21,78
08	kuhinja	5,57
09	terasa 2	4,37
	Ukupno:	66,09

Katalog stanova

Tip stana **27**-dvosoban duplex stan
 Nalazi se u potkrovlju i galeriji, oznaka **D74** (108,54m²)

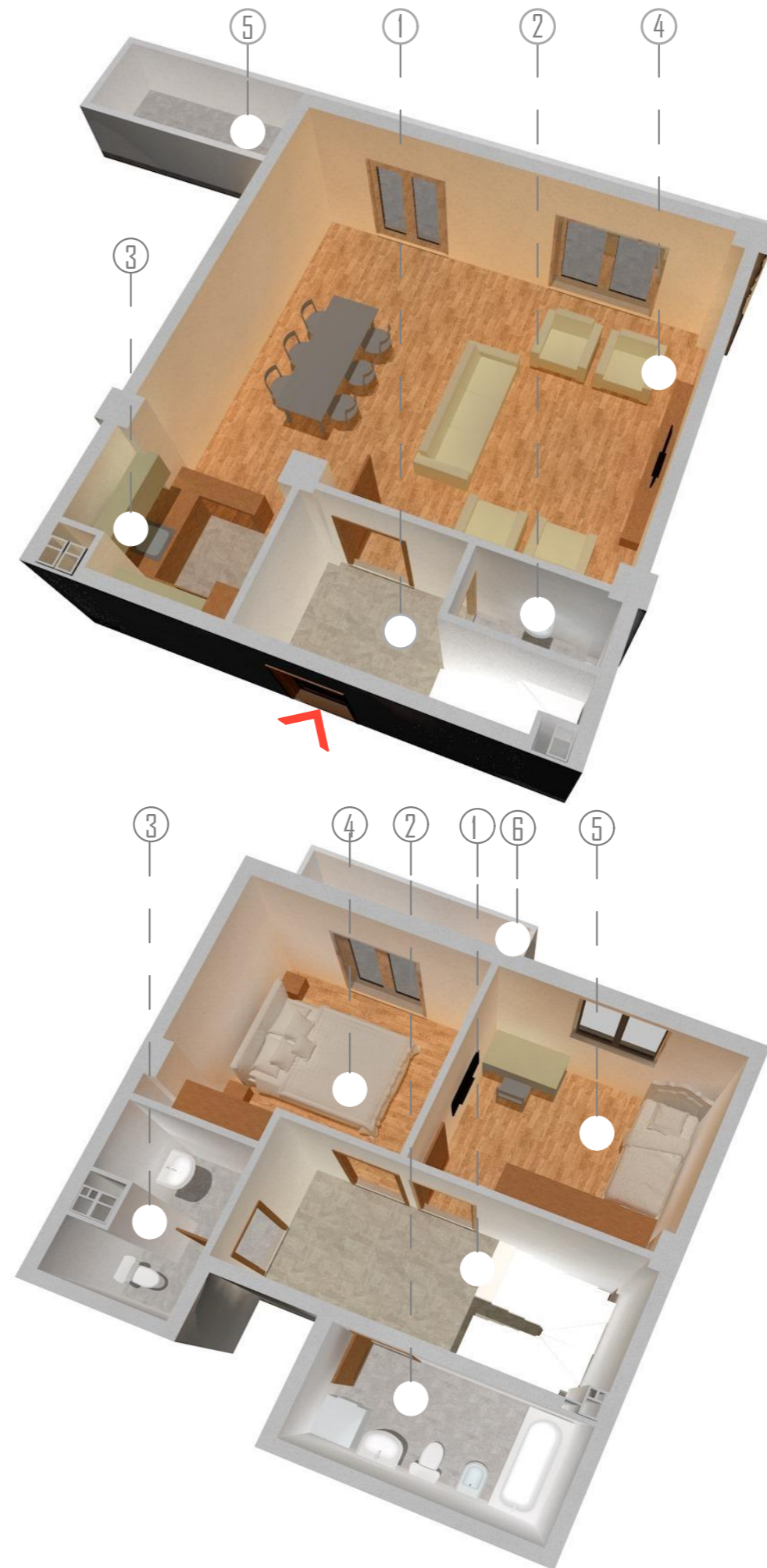
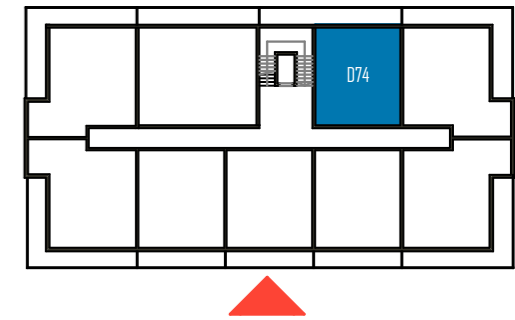
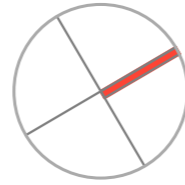

BR.ČJ	NAMJENA PROSTORIJA (potkrovlje)	POVRSINA
		(m ²)
01	ulazni hodnik	6,19
02	toalet	1,75
03	kuhinja	4,70
04	dnevni boravak i trpezarija	40,53
04	terasa	15,34
Ukupno:		68,51

BR.ČJ	NAMJENA PROSTORIJA (galerija)	POVRSINA
		(m ²)
01	hodnik	6,00
02	kupatilo	5,25
03	toalet	3,79
04	master spavaca soba	10,85
05	spavaca soba	10,03
06	terasa	4,11
Ukupno:		40,03

Ukupna površina duplexa: 108,54m²

Katalog stanova

Tip stana **28**-trosoban duplex stan
 Nalazi se u potkrovlju i galeriji, oznaka **T73** (124,18m²)

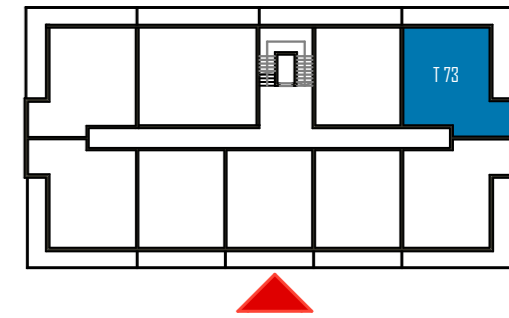
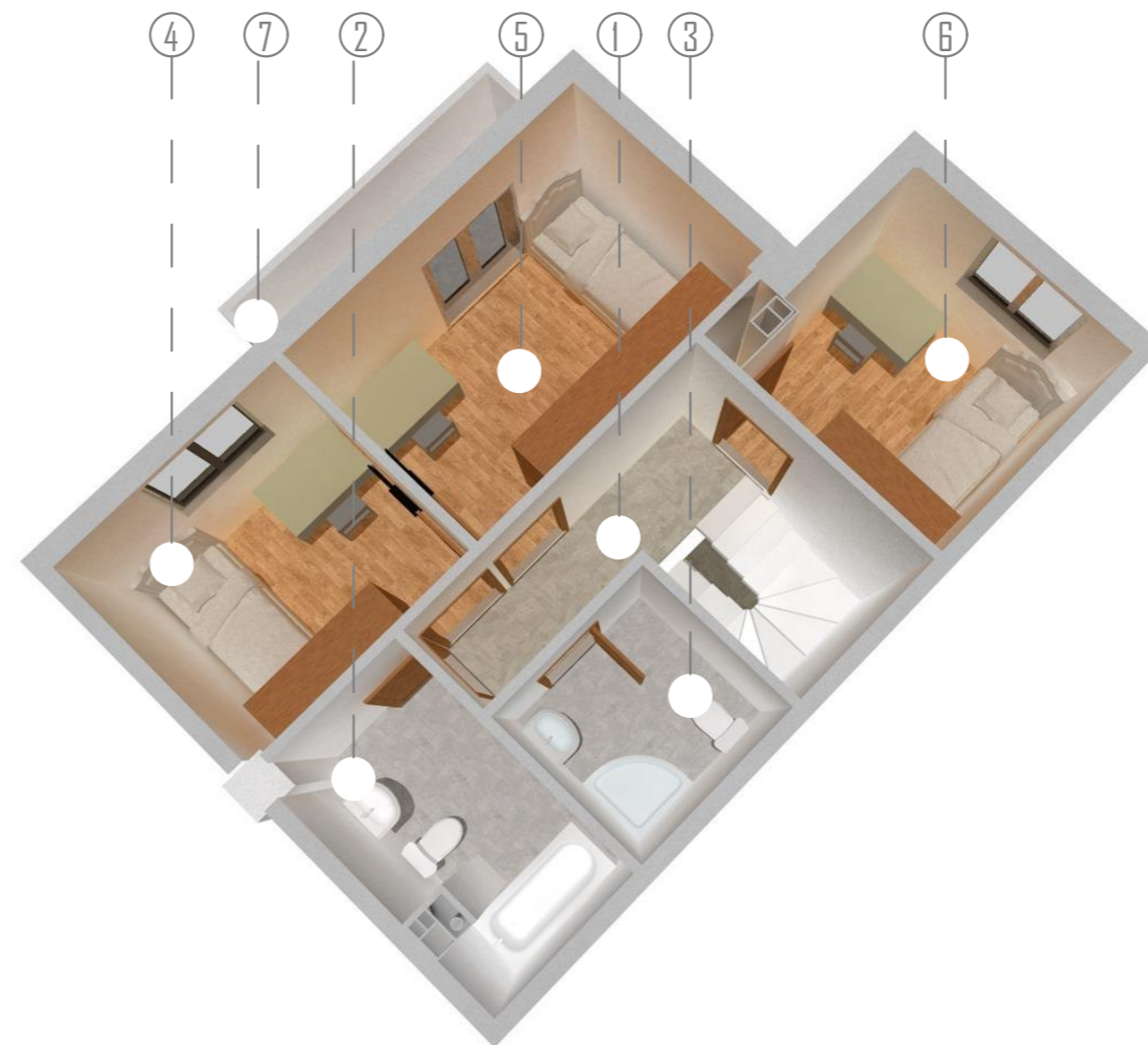
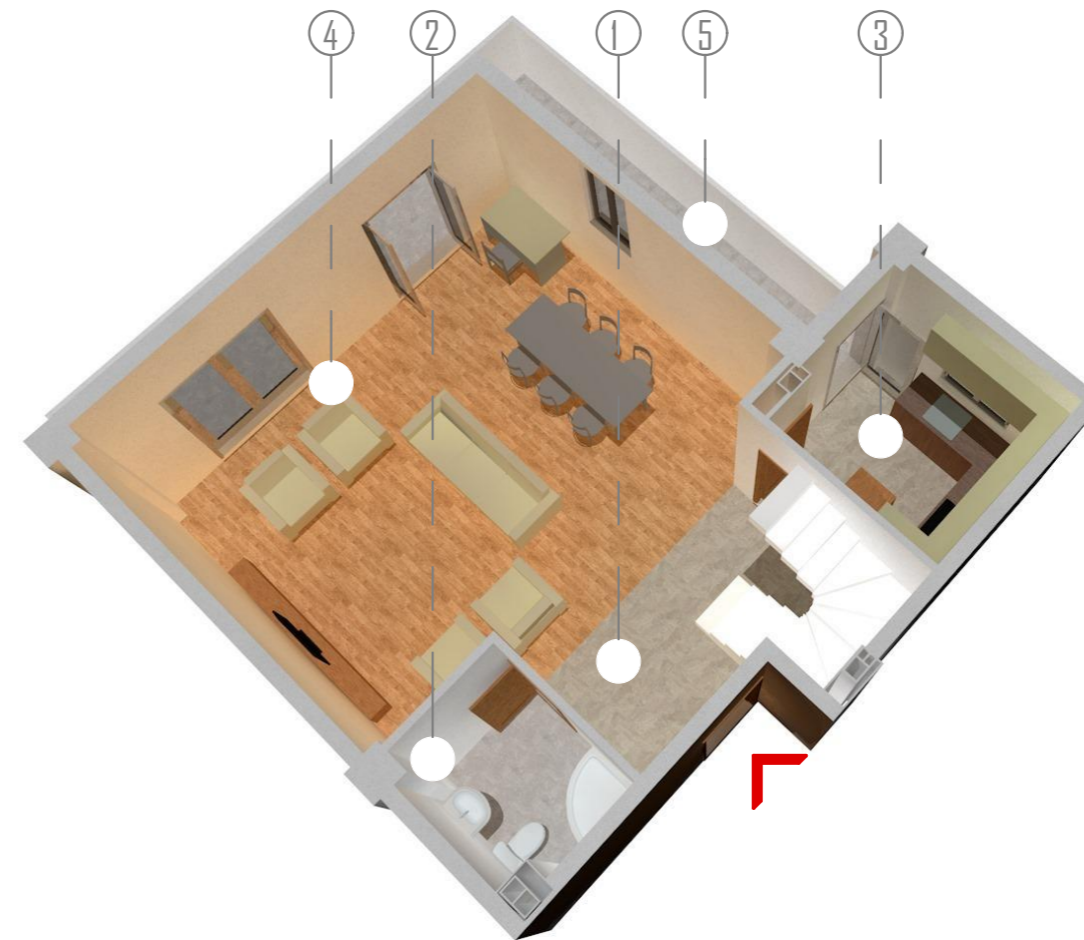
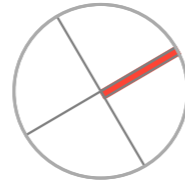

BROJ	NAMJENA PROSTORIJA (potkrovlje)	POVRSINA
		(m ²)
01	ulazni hodnik	10,98
02	kupatilo	3,81
03	kuhinja	7,72
04	dnevni boravak i trpezarija	38,94
05	terasa	18,40
Ukupno:		79,85

BROJ	NAMJENA PROSTORIJA (galerija)	POVRSINA
		(m ²)
01	ulazni hodnik	4,47
02	kupatilo	5,47
03	toalet	3,92
04	spavaca soba 1	7,73
05	spavaca soba 2	10,83
06	spavaca soba 3	7,10
07	terasa	4,81
Ukupno:		44,33

Ukupna površina duplexa: 124,18m²

Osnova tipskog stana-C66 (Potkrovlje)

(struktura stana:cetvorosoban)

Br.	Namjena prostorije:	P(m2)
1.	Ulazni hodnik	8.45
2.	Kupatilo	4.0
3.	Kuhinja sa ostavom	8.2
4.	Dnevna soba i trpezarija	37.66
5.	Spavaca soba	14.50
6.	Terasa	12.5

UKUPNO:	85.31
----------------	--------------

UKUPNO:	142.36
----------------	---------------

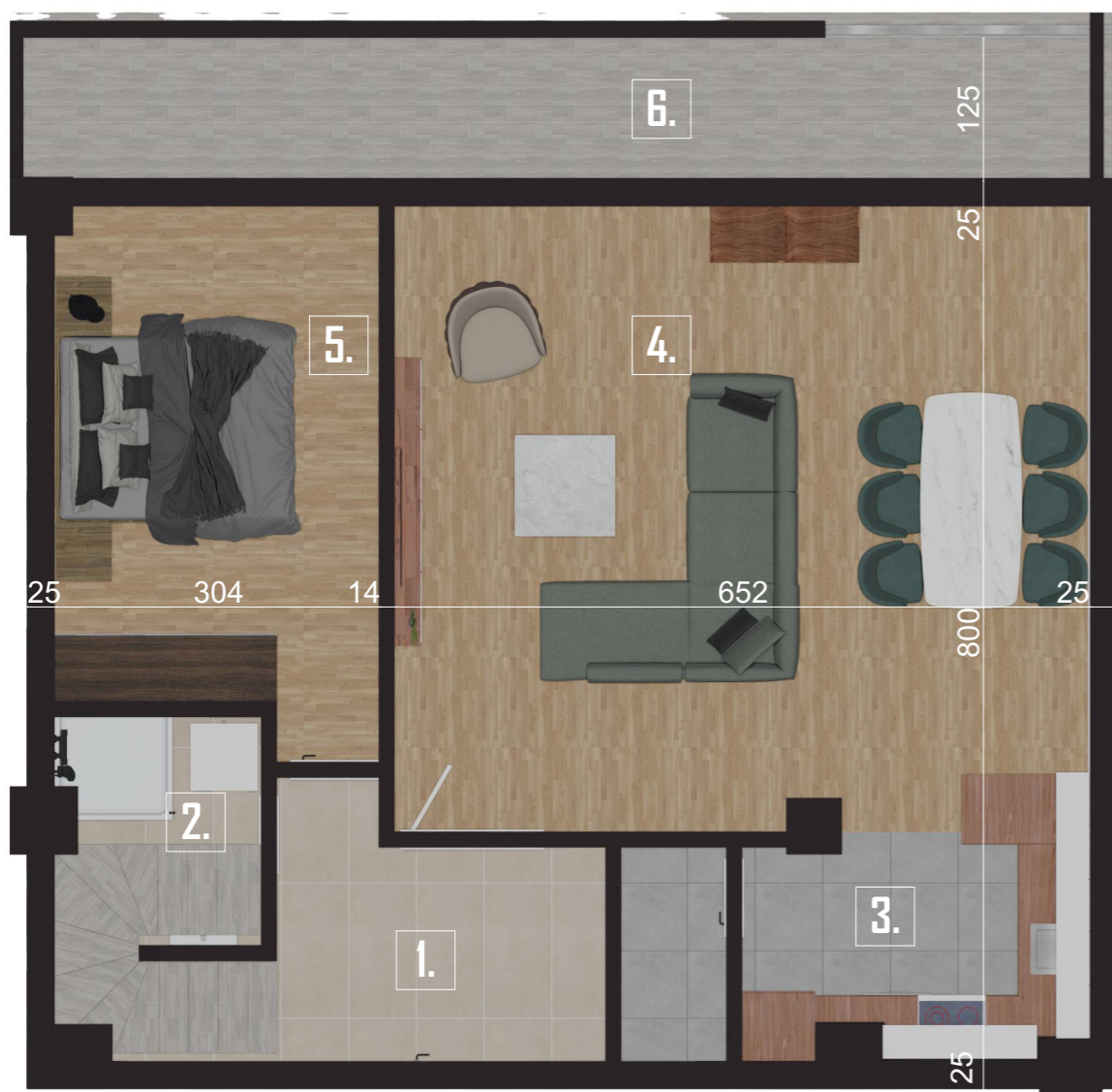

Stambeno-poslovna zgrada "Momišići"



etaža Pk-G

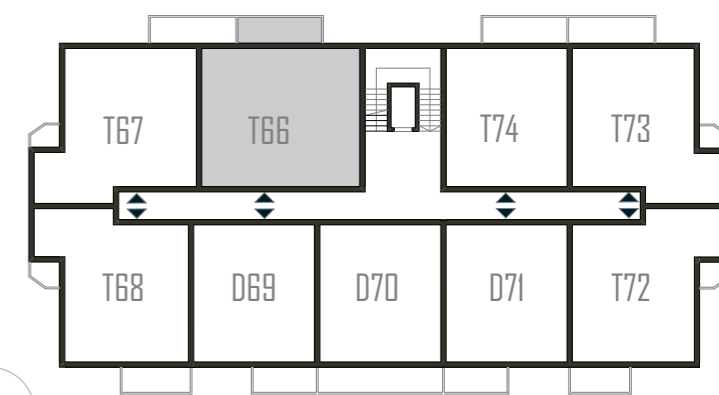

Osnova tipskog stana-C66 (Galerija)

(struktura stana:cetvorosoban)

Br.	Namijena prostorije:	P(m2)
1.	Predsooblje	9.91
2.	Kupatilo	4.3
3.	Veseraj	1.89
4.	Spavaca soba 1	10.28
5.	Spavaca soba 2	9.73
6.	Master spavaca soba sa kupatilom	16.93
7.	Terasa	4.01

UKUPNO:	57.05
----------------	--------------

UKUPNO:	142.36
----------------	---------------



Stambeno-poslovna zgrada "Momišići"

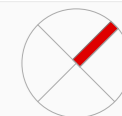

etaža Pk-G

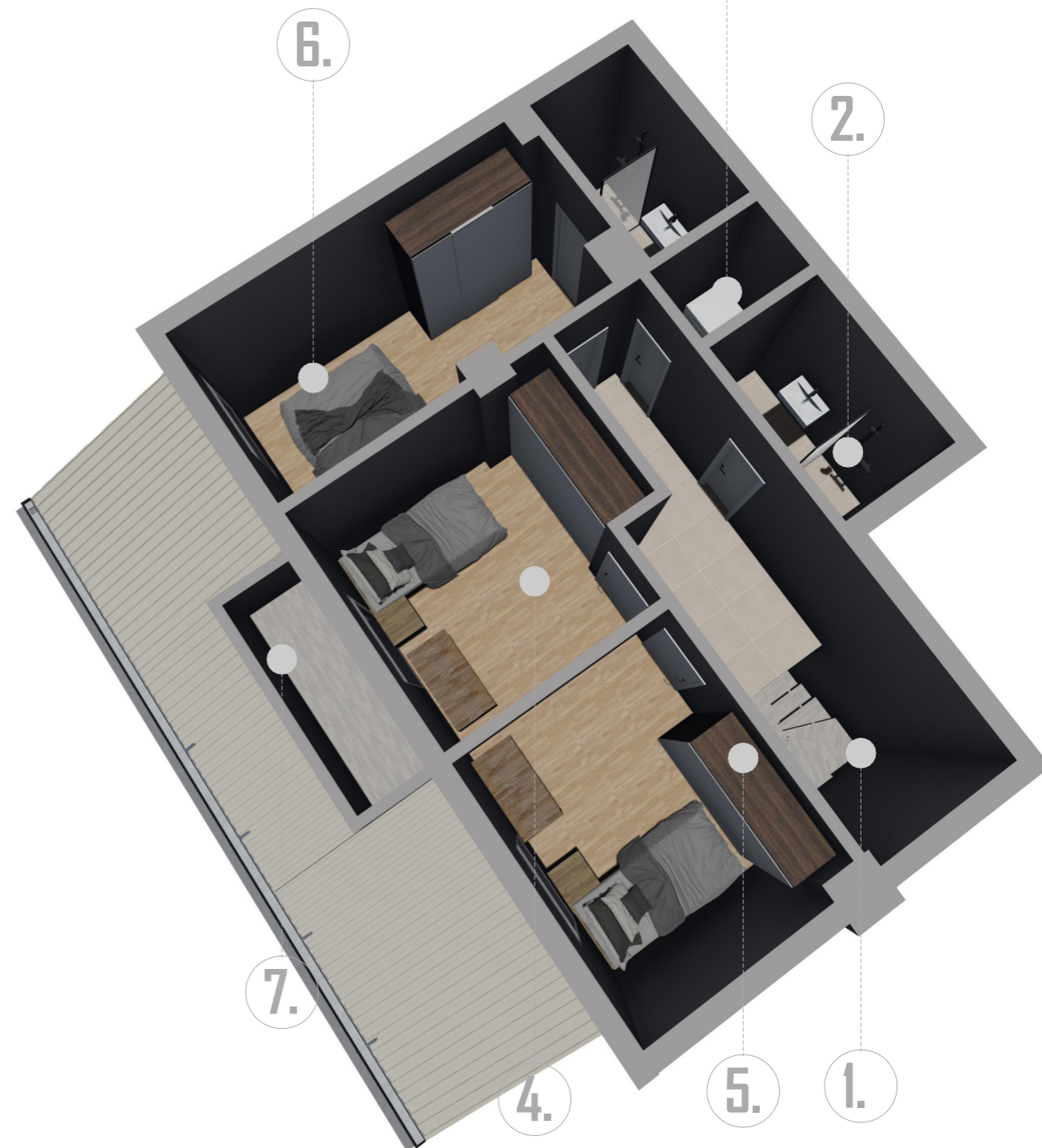
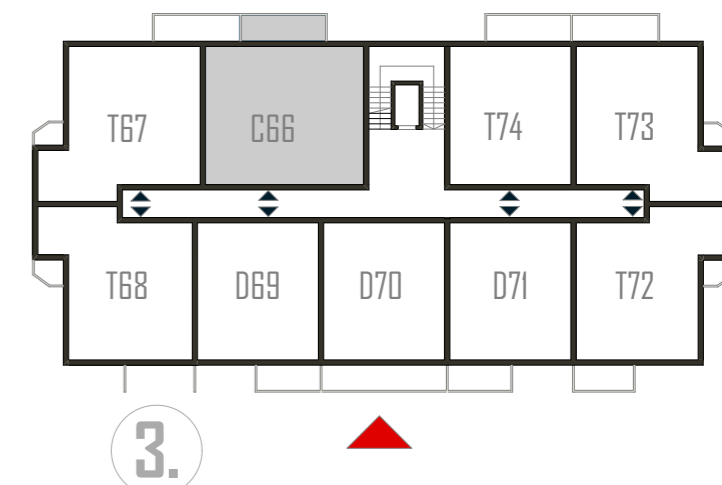

Katalog stanova

Tip stana **30**-trosoban duplex stan
 Nalazi se u potkrovlju i galeriji, oznaka **T67**(m²)

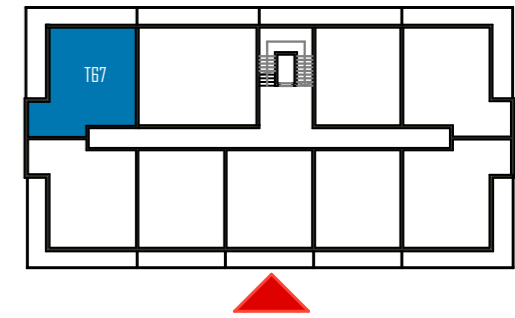
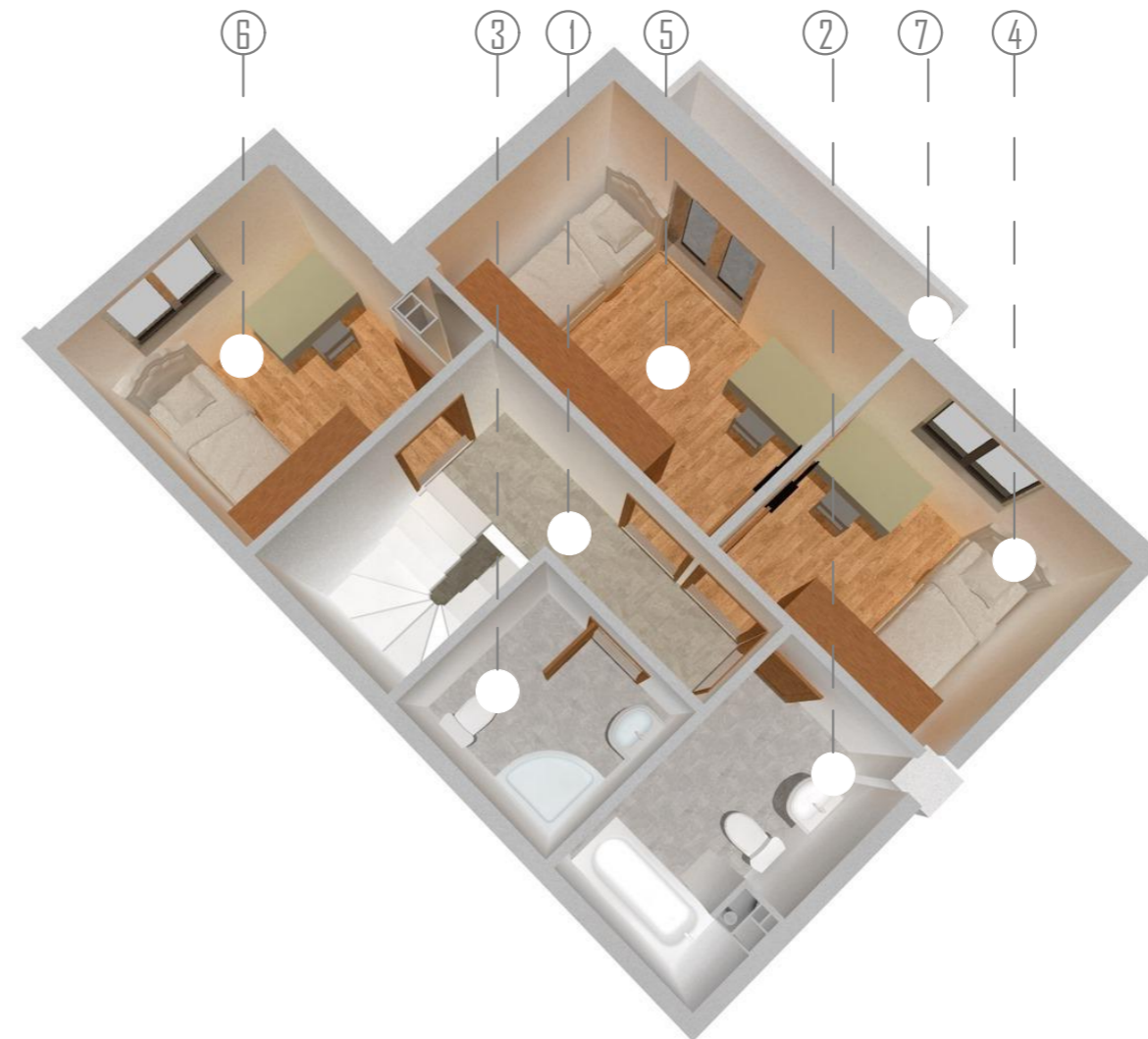
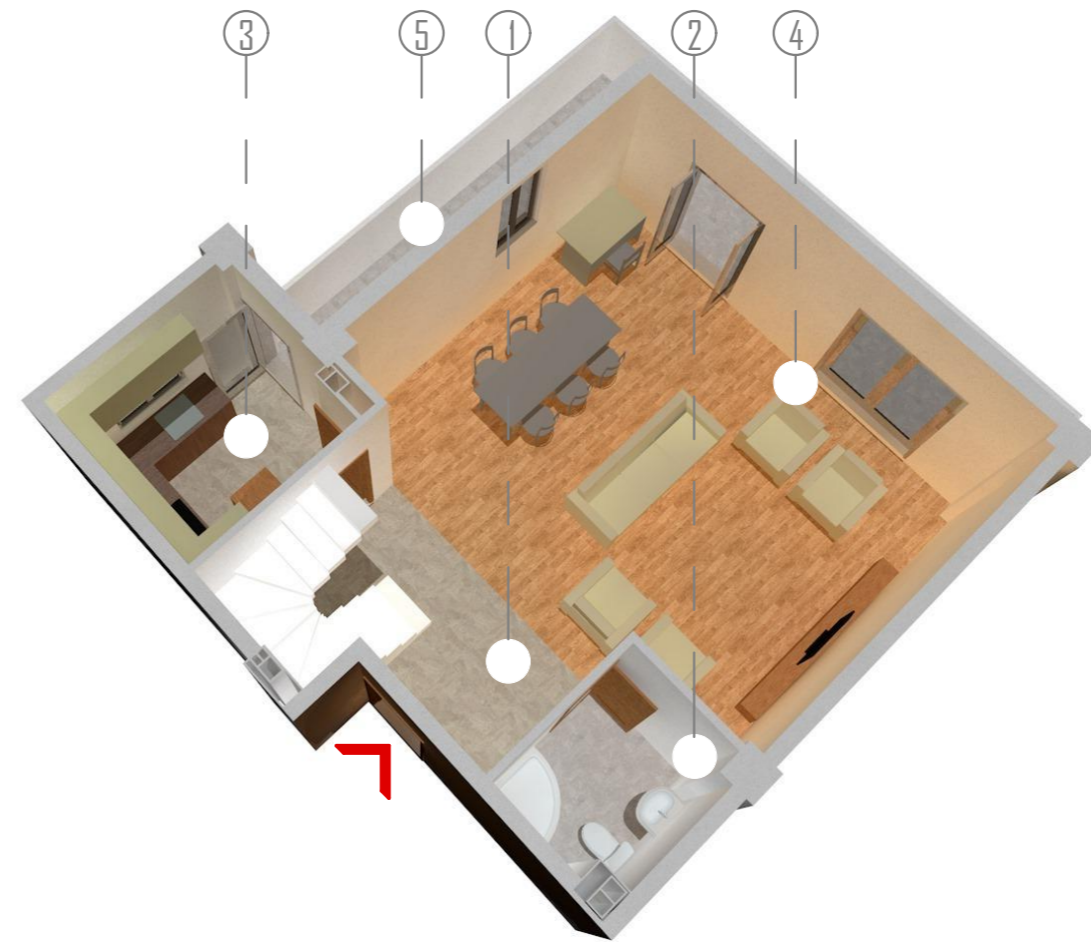
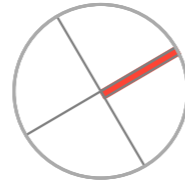

BROJ	NAMJENA PROSTORIJA (galerija)	POVRSINA
		(m ²)
01	ulazni hodnik	10,96
02	kupatilo	3,81
03	kuhinja	7,67
04	dnevni boravak i trpezarija	38,83
05	terasa	20,11
Ukupno:		81,38

BROJ	NAMJENA PROSTORIJA (galerija)	POVRSINA
		(m ²)
01	ulazni hodnik	4,26
02	toalet	4,02
03	kupatilo	5,08
04	spavaca soba 1	7,70
05	spavaca soba 2	10,83
06	spavaca soba 3	7,67
07	terasa	4,67
Ukupno:		44,23
Ukupna kvadratura duplexa:		125,61

Osnova tipskog stana-T68 (Potkrovlje)

(struktura stana:trosoban)

Br.	Namijena prostorije:	P(m2)
1.	Ulazni hodnik	10.5
2.	Kuhinja	7.7
3.	Dnevna soba i trpezarija	39.63
4.	Toalet	3.81
5.	Terasa	20.15

UKUPNO:	81.79
----------------	--------------

UKUPNO PK+G:	130.43
---------------------	---------------



Stambeno-poslovna zgrada "Momišići"



etaža Pk-G

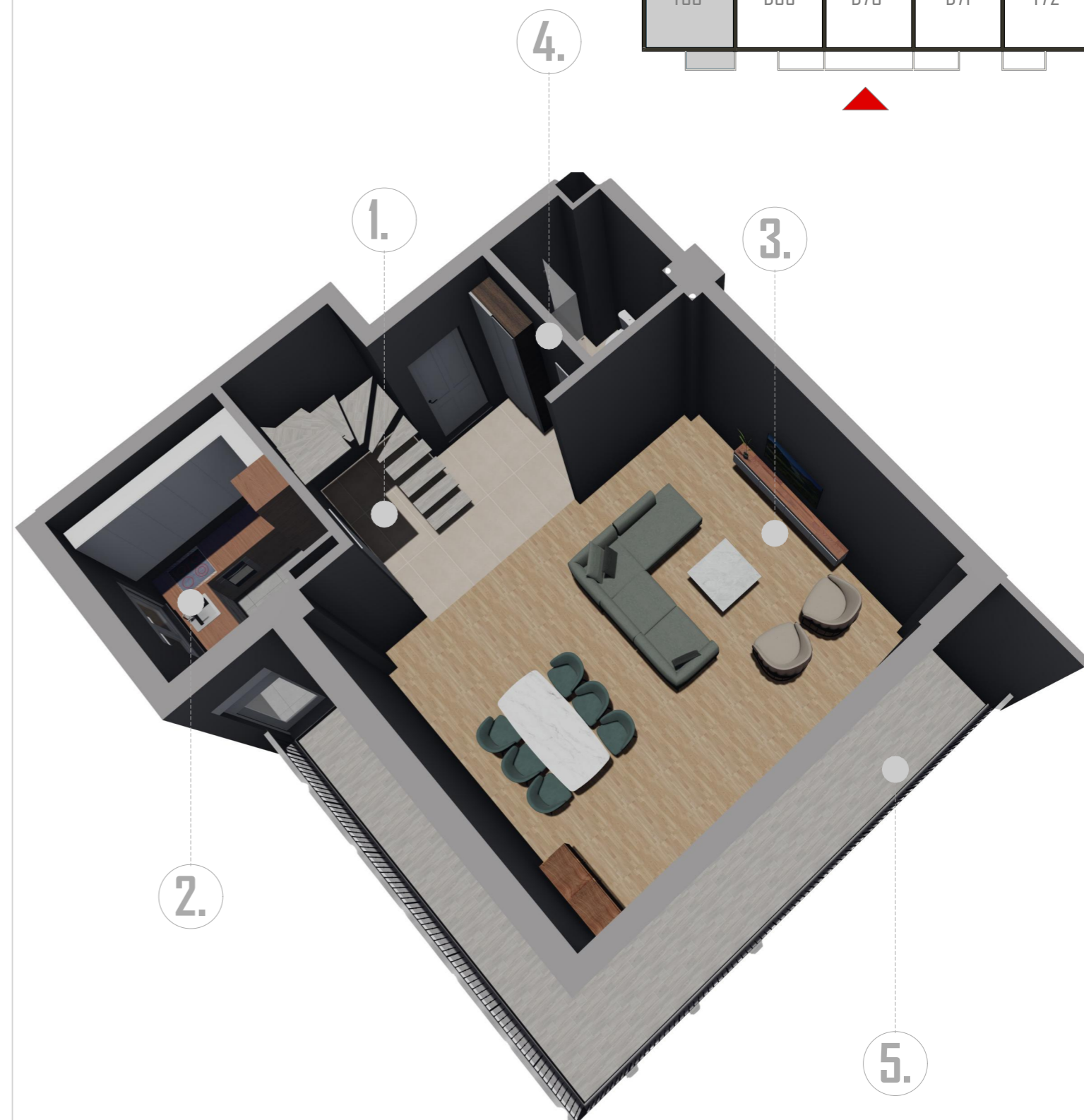
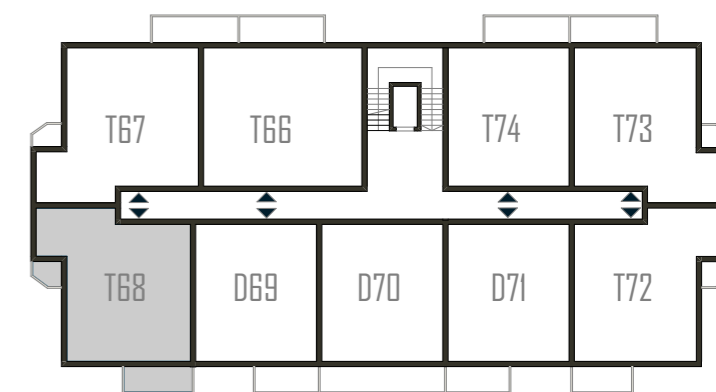

Osnova tipskog stana-T68 (Galerija)

(struktura stana:trosoban)

Br.	Namijena prostorije:	P(m2)
1.	Predsooblje	7.00
2.	Kupatilo	4.34
3.	Spavaca soba I	7.4
4.	Spavaca soba 2	9.2
5.	Master spavaca soba sa kupatilom	15.8
6.	Terasa	4.9

UKUPNO:	48.64
----------------	--------------

UKUPNO PK+G:	130.43
---------------------	---------------



Stambeno-poslovna zgrada "Momišići"



etaža Pk-G

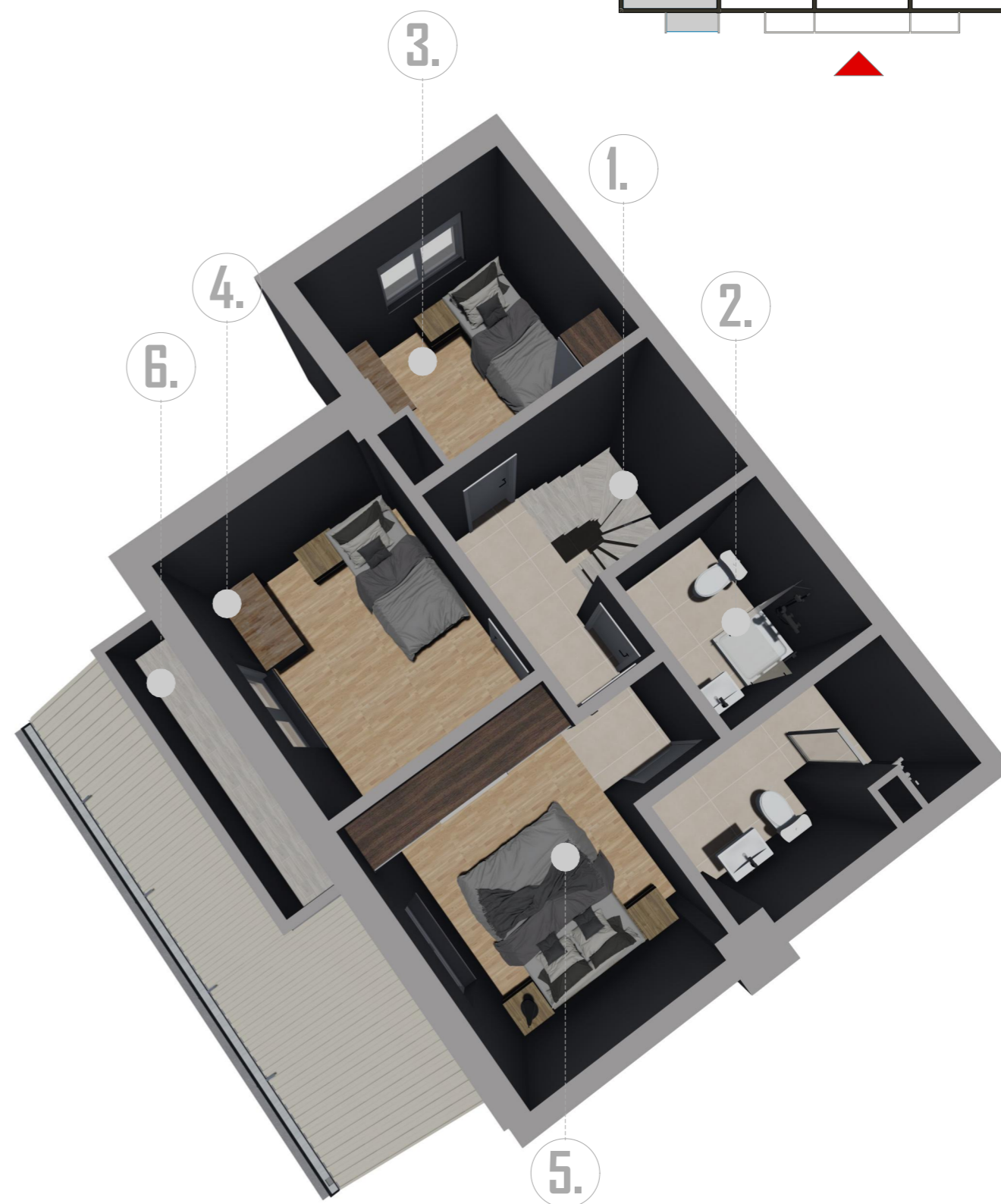
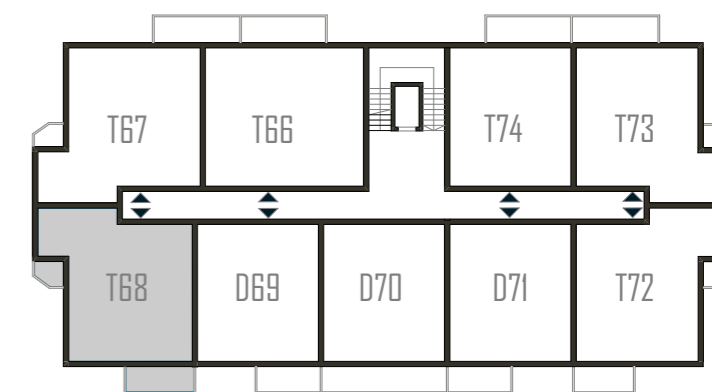

Katalog stanova

Tip stana **32**-trosoban duplex stan
 Nalazi se u potkrovlju i galeriji, oznaka **T72** (127,34m²)

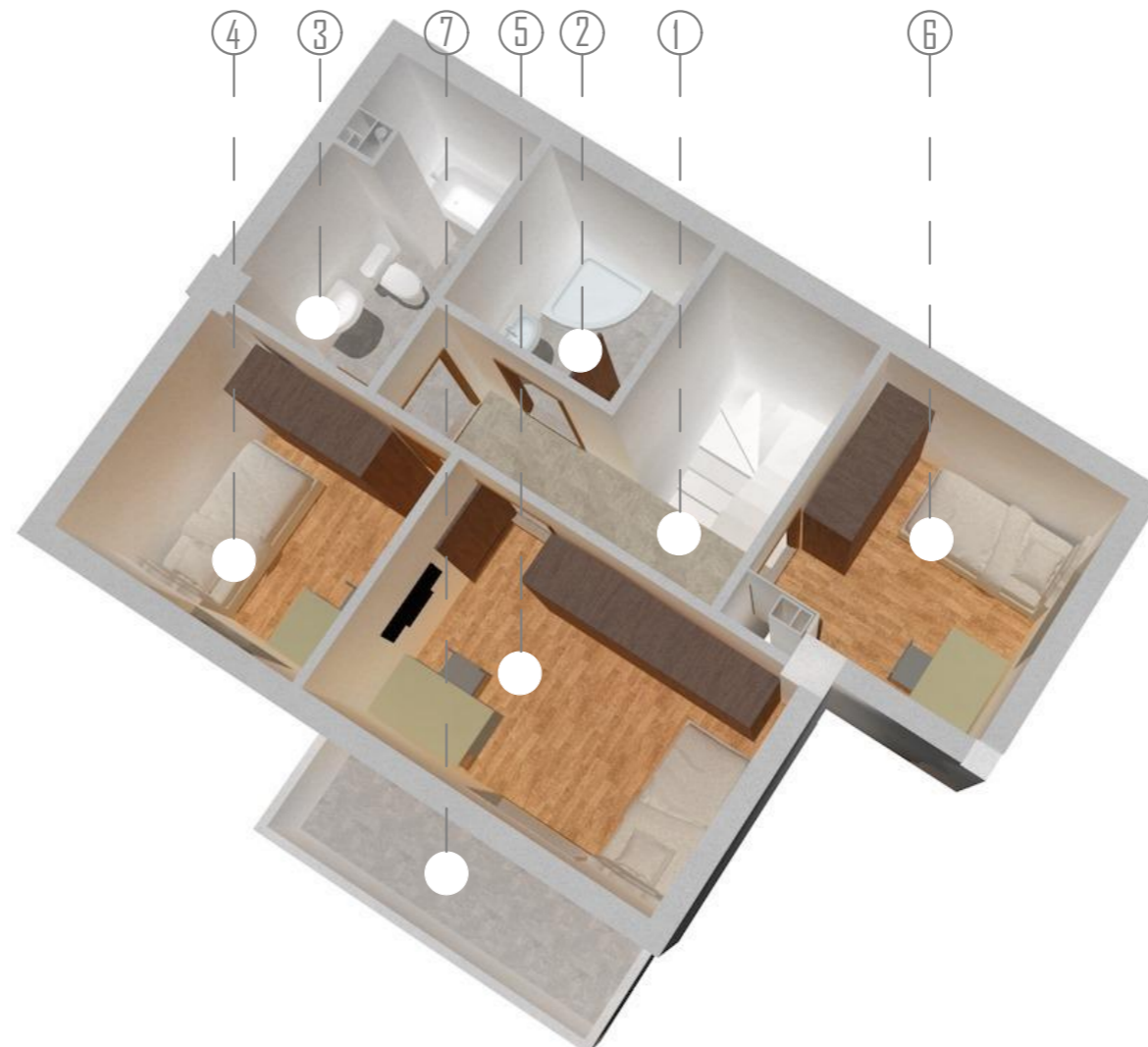
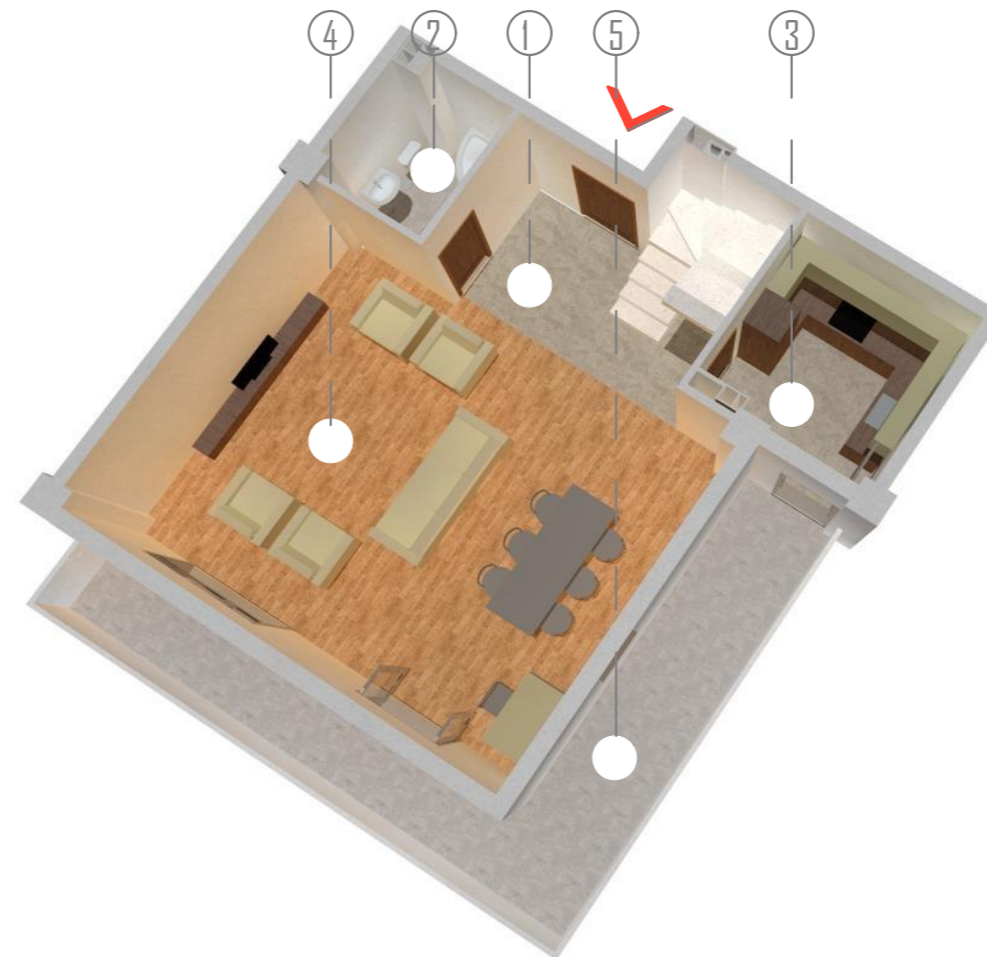
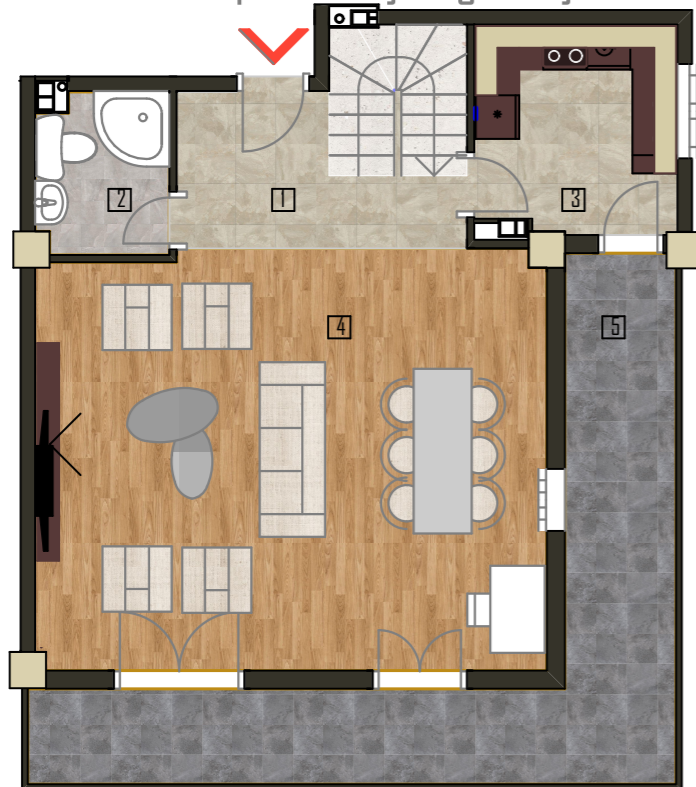
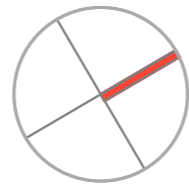

BROJ	NAMJENA PROSTORIJA (galerija)	POVRSINA
		(m ²)
01	ulazni hodnik	10,67
02	kupatilo	3,81
03	kuhinja	7,70
04	dnevni boravak i trpezarija	39,61
05	terasa	20,51
Ukupno:		82,3

BROJ	NAMJENA PROSTORIJA (galerija)	POVRSINA
		(m ²)
01	ulazni hodnik	4,24
02	toalet	3,92
03	kupatilo	5,47
04	spavaca soba 1	7,70
05	spavaca soba 2	10,83
06	spavaca soba 3	8,00
07	terasa	4,88
Ukupno:		45,04

Ukupn kvadratura duplexa: 127,34

Katalog stanova

Tip stana **33**-dvosoban duplex stan
 Nalazi se u potkrovlju i galeriji, oznaka **D69** (102,09m²)

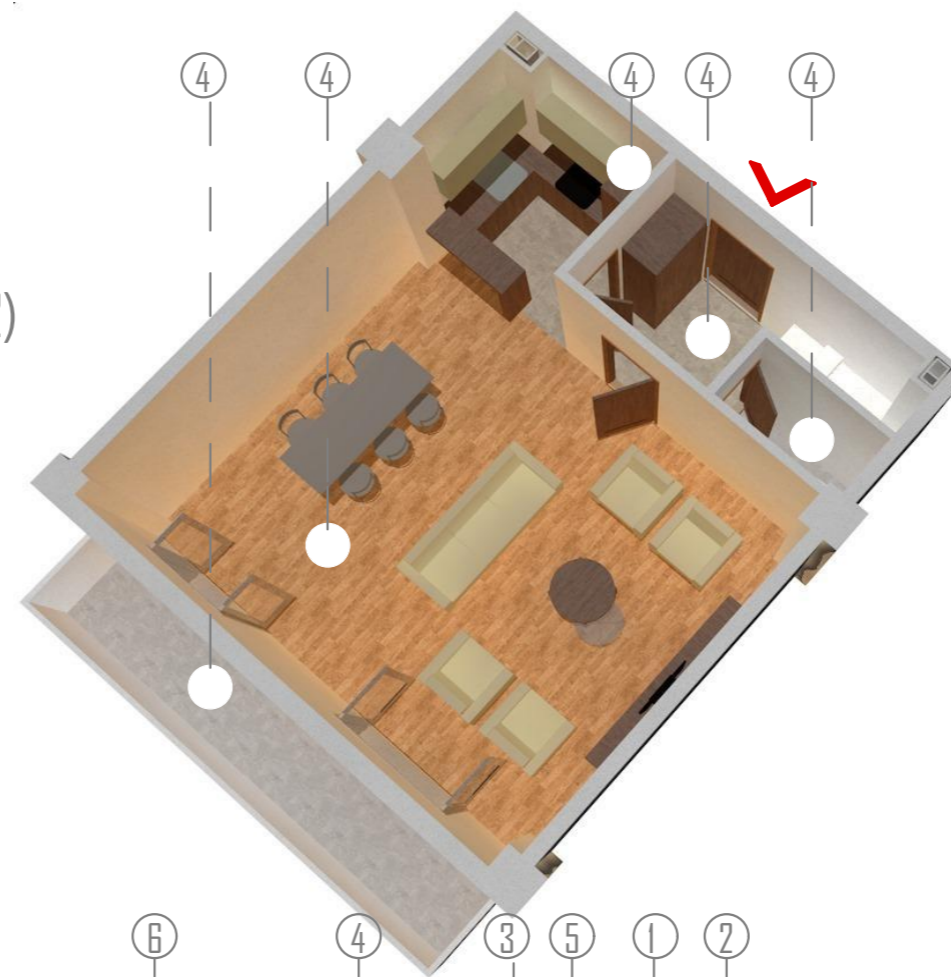
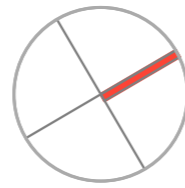

BROJ	NAMJENA PROSTORIJA (galerija)	POVRSINA
		(m ²)
01	ulazni hodnik	6,31
02	kupatilo	1,75
03	kuhinja	5,17
04	dnevni boravak i trpezarija	40,32
05	terasa	9,58
Ukupno:		63,13

BROJ	NAMJENA PROSTORIJA (galerija)	POVRSINA
		(m ²)
01	ulazni hodnik	6,05
02	toalet	2,51
03	kupatilo	5,53
04	master spavaca soba	10,89
05	spavaca soba	9,99
06	terasa	3,99
Ukupno:		38,96

Ukupna kvadratura duplexa: 102,09

Osnova tipskog stana-D71 (Potkrovlje)

(struktura stana:dvosoban)

Br.	Namjena prostorije:	P(m2)
1.	Ulazni hodnik	6.2
2.	Toalet	1.75
3.	Kuhinja	4.64
4.	Dnevna soba i trpezarija	40.95
5.	Terasa	9.44

UKUPNO: 62.98

UKUPNO PK+G: 101.26

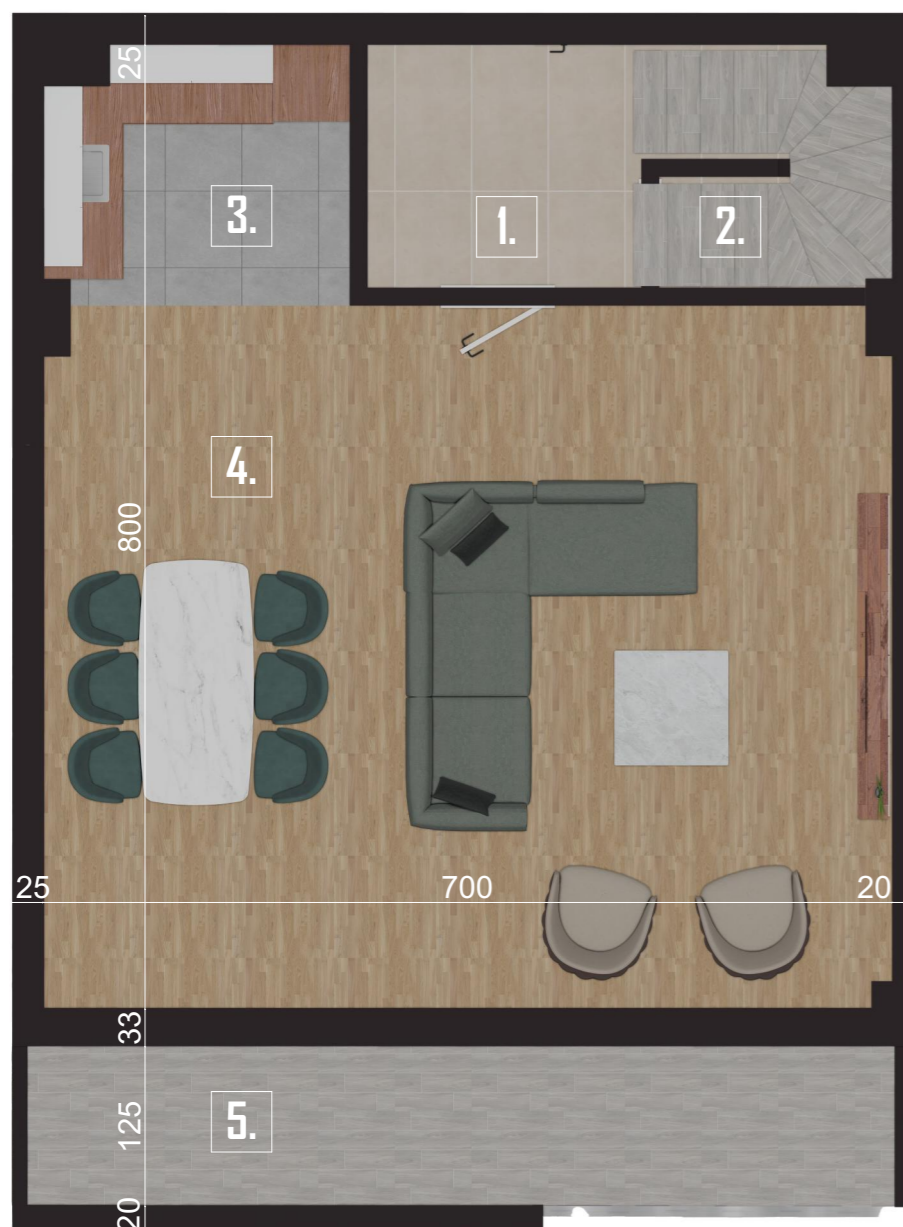

Stambeno-poslovna zgrada "Momišići"



etaža Pk-G

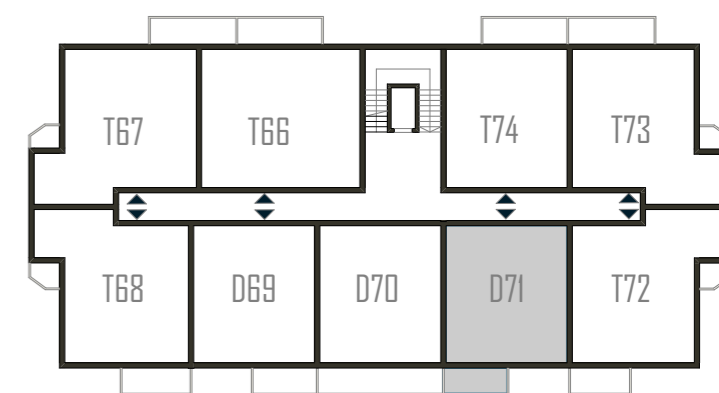

Osnova tipskog stana-D71 (Galerija)

(struktura stana:dvosoban)

Br.	Namjena prostorije:	P(m2)
1.	Predsooblje	6.2
2.	Kupatilo 1	4.7
3.	Kupatilo 2	3.1
4.	Spavaca soba 1	10.03
5.	Spavaca soba 2	10.02
6.	Terasa	4.23

UKUPNO:	38.28
----------------	--------------

UKUPNO PK+G:	101.26
---------------------	---------------



Stambeno-poslovna zgrada "Momišići"



etaža Pk-G

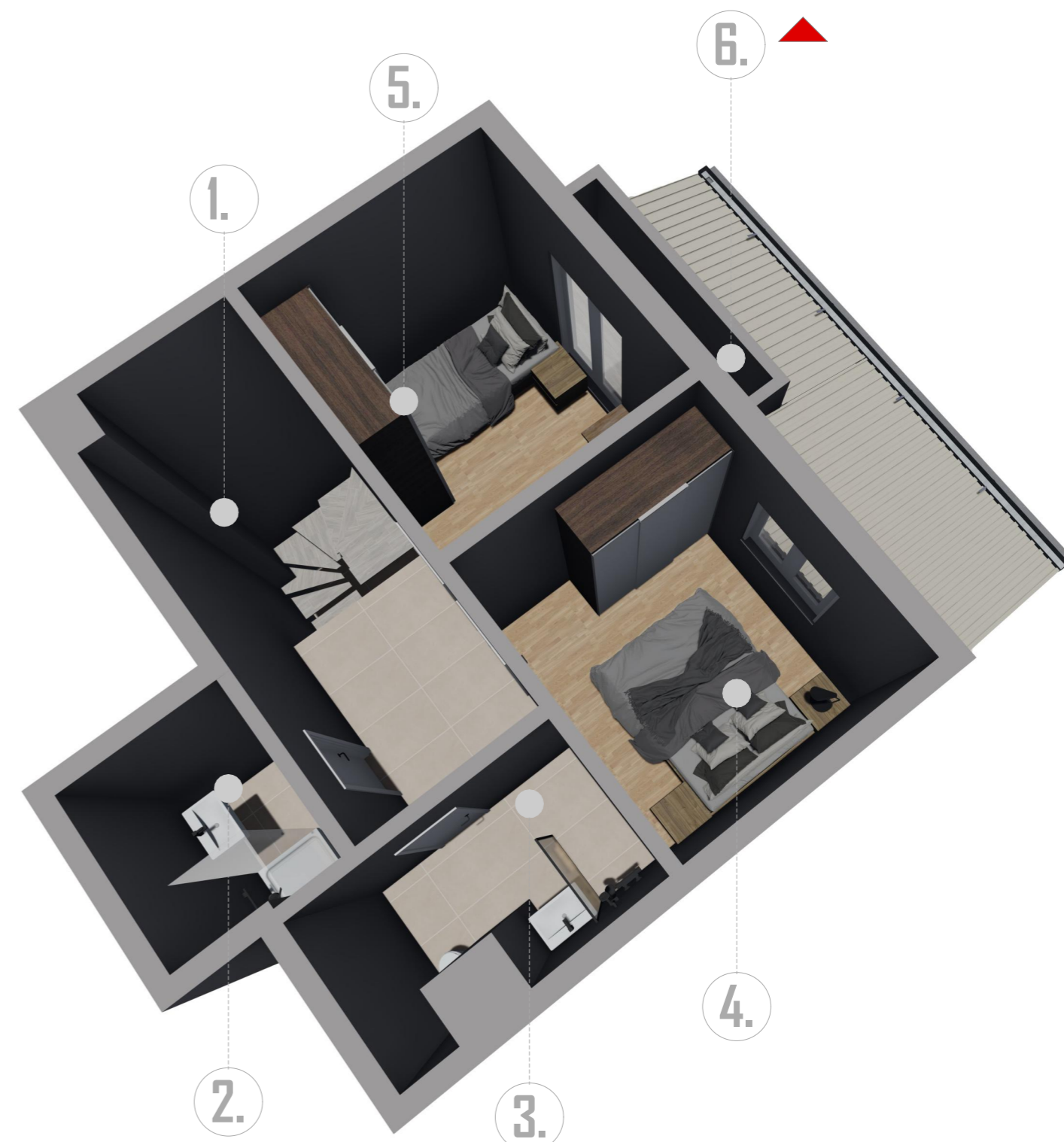
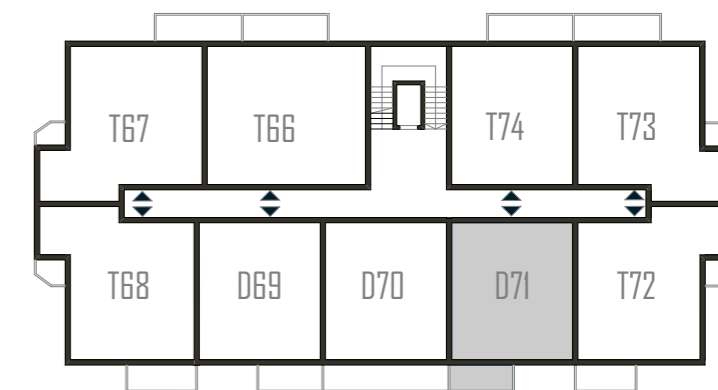

Katalog stanova

Tip stana **35**-trosoban duplex stan
 Nalazi se u potkrovlju i galeriji, oznaka **T70** (118,5m²)

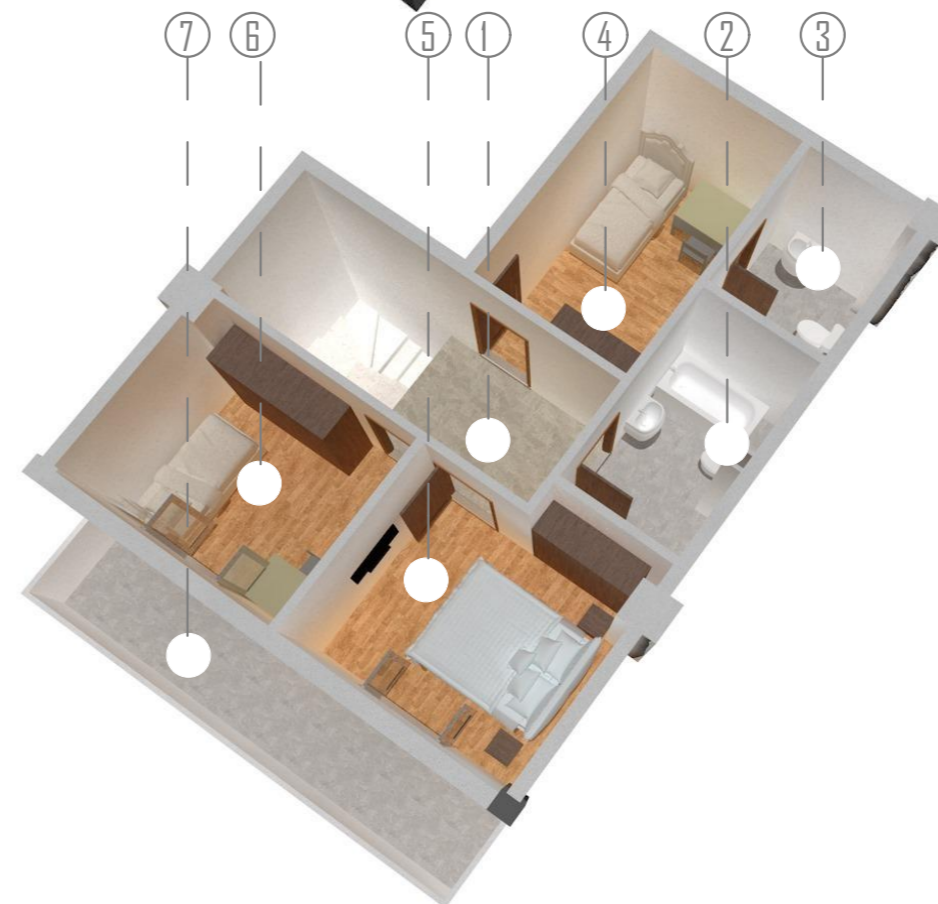
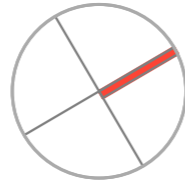

BROJ	NAMJENA PROSTORIJA (galerija)	POVRSINA
		(m ²)
01	ulazni hodnik	6,29
02	kupatilo	1,75
03	kuhinja	5,42
04	dnevni boravak i trpezarija	40,33
05	terasa	9,37
Ukupno:		63,16

BROJ	NAMJENA PROSTORIJA (galerija)	POVRSINA
		(m ²)
01	ulazni hodnik	6,56
02	kupatilo 1	5,52
03	kupatilo 2	4,08
04	spavaca soba 1	9,60
05	spavaca soba 2	10,91
06	spavaca soba 3	9,99
06	terasa	8,68

Ukupno: 55,34

Ukupna kvadratura duplexa: 118,5

Katalog 3D prikazi

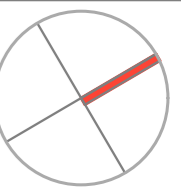

Katalog 3D prikazi

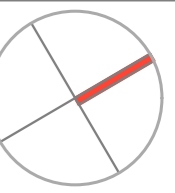

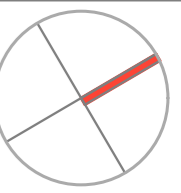

Katalog 3D prikazi



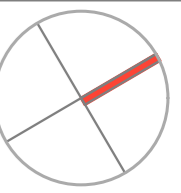

Katalog 3D prikazi

